Rittal – The System.

Faster – better – everywhere.

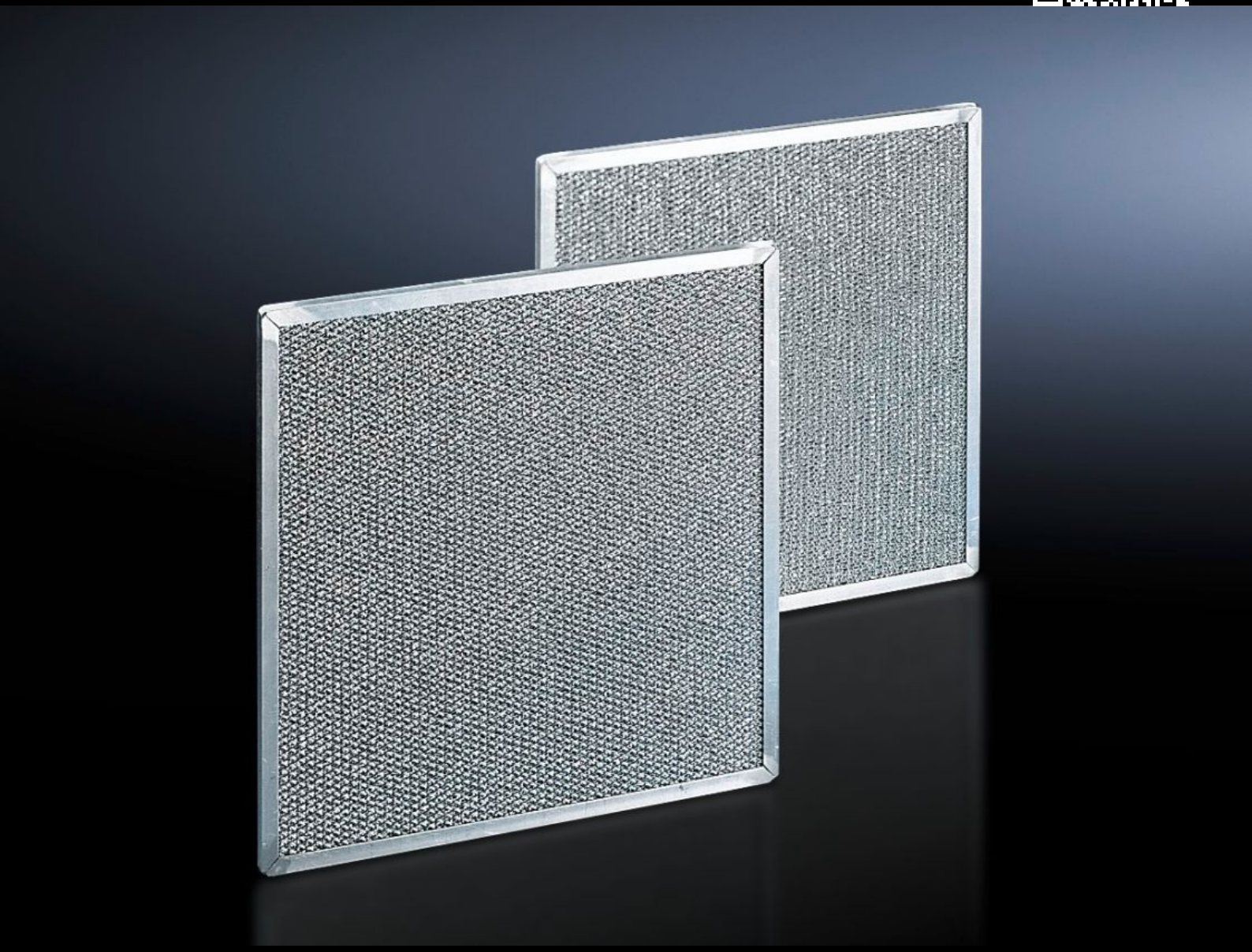

SK 3286.510

Metalen filter

Staat: 27-11-2026 (Bron: www.rittal.com/nl-nl)

ENCLOSURES | POWER DISTRIBUTION | CLIMATE CONTROL | IT INFRASTRUCTURE | SOFTWARE & SERVICES

FRIEDHELM LOH GROUP

SK 3286.510 - Metalen filter voor koelaggregaten, klimaatdeur, profieldeur, lucht-lucht-warmtewisselaars en chillers

Vooral bij toepassing in stof- en oliehoudende omgevingslucht moeten uitwasbare metalen filters worden gebruikt. Bij het condenseren van lucht of damp op het metalen oppervlak blijven eventuele stof- en vuildeeltjes aan het filter plakken. De filters zijn probleemloos met water of vetoplossende middelen uit te wassen.

Functies

Bestelnr.	SK 3286.510
Product omschrijving	Vooral bij toepassing van koelaggregaten in stof- en oliehoudende omgevingen dienen uitwasbare metalen filters te worden gebruikt. Bij het condenseren van lucht of damp op het metalen oppervlak blijven eventuele stof- en vuildeeltjes aan het filter plakken. De filters kunnen probleemloos met water of vetoplossende middelen worden uitgewassen.
Materiaal	Aluminium
Geschikt voor bestelnr.	3273.... 3382.... 3383.... 3384.... 3385.... 3359.... 3318.600 3318.610 3319.600 3319.610 3334.660
Afmetingen	Breedte: 530 mm Hoogte: 255 mm Diepte: 10 mm
Leveringseenheid	1 st.
Nettogewicht	0,4 kg

Functies

Brutogewicht	0,473 kg
Douanetariefnummer	84219990
ETIM 9	EC002513
ETIM 8	EC002513
ECLASS 8.0	27180706
Product omschrijving	SK Metalen filter, voor SK 3359./3382./3383./3384./3385.xxx, BHD: 530 x 255 x 10 mm