Rittal – The System.

Faster – better – everywhere.

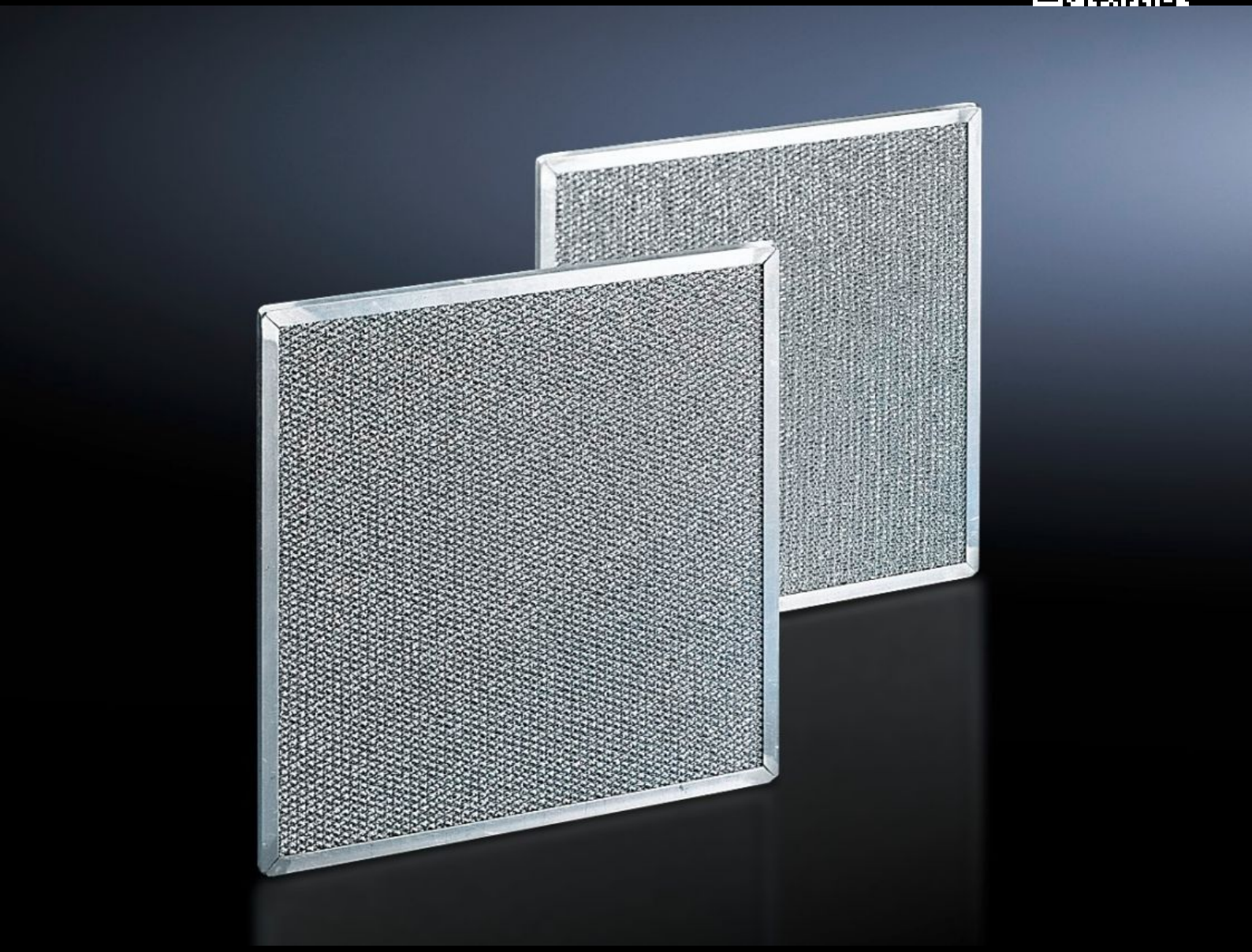

SK 3286.530

Metalen filter

Staat: 26-11-2026 (Bron: www.rittal.com/nl-nl)

ENCLOSURES | POWER DISTRIBUTION | CLIMATE CONTROL | IT INFRASTRUCTURE | SOFTWARE & SERVICES

FRIEDHELM LOH GROUP

SK 3286.530 - Metalen filter voor koelaggregaten, klimaatdeur, profieldeur, lucht-lucht-warmtewisselaars en chillers

Vooral bij toepassing in stof- en oliehoudende omgevingslucht moeten uitwasbare metalen filters worden gebruikt. Bij het condenseren van lucht of damp op het metalen oppervlak blijven eventuele stof- en vuildeeltjes aan het filter plakken. De filters zijn probleemloos met water of vetoplossende middelen uit te wassen.

Functies

Bestelnr.	SK 3286.530
Product omschrijving	Vooral bij toepassing van koelaggregaten in stof- en oliehoudende omgevingen dienen uitwasbare metalen filters te worden gebruikt. Bij het condenseren van lucht of damp op het metalen oppervlak blijven eventuele stof- en vuildeeltjes aan het filter plakken. De filters kunnen probleemloos met water of vetoplossende middelen worden uitgewassen.
Materiaal	Aluminium
Geschikt voor bestelnr.	3335.840 3335.850 3335.880
Afmetingen	Breedte: 595 mm Hoogte: 1.030 mm Diepte: 20 mm
Opmerking	De afmetingen zijn gewijzigd. Daarom is het belangrijk op de productiedatum van de TopTherm-chiller te letten. Dit metalen filter is geldig tot productiedatum 22.05.2019 van de chiller.
Leveringseenheid	1 st.
Nettogewicht	2,8 kg
Brutogewicht	2,9 kg
Douanetariefnummer	73269098
ETIM 9	EC002513

Functies

ETIM 8	EC002513
ECLASS 8.0	27180706
Product omschrijving	SK Metaalfilter tbv chiller SK 3335840/3335850/3335880, 600x1050x20 mm BxHxD, aluminium