Rittal – The System.

Faster – better – everywhere.

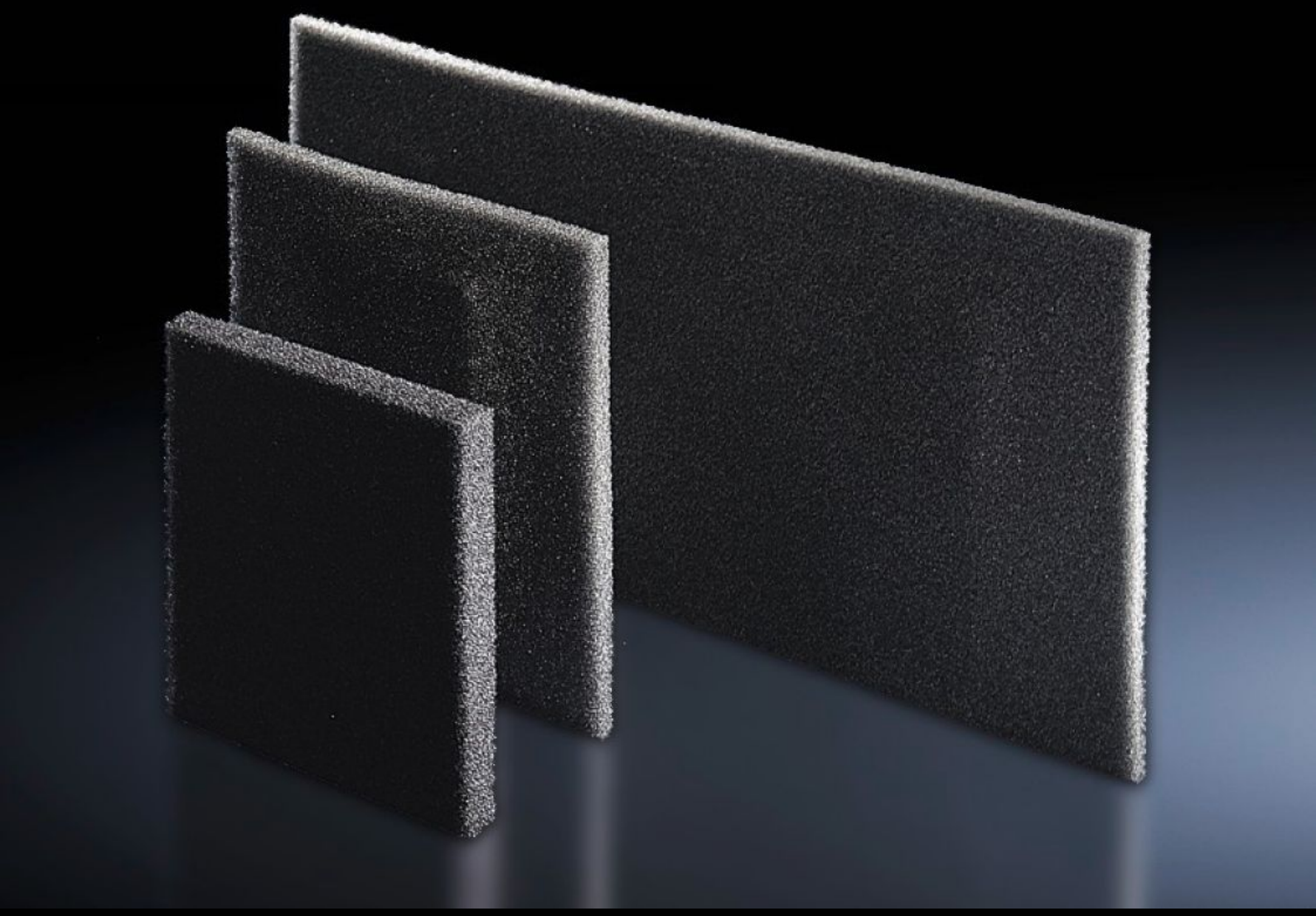

SK 3286.600

Filtermat

Staat: 29-11-2026 (Bron: www.rittal.com/nl-nl)

ENCLOSURES | POWER DISTRIBUTION | CLIMATE CONTROL | IT INFRASTRUCTURE | SOFTWARE & SERVICES

FRIEDHELM LOH GROUP

SK 3286.600 - Filtermat voor koelaggregaten, klimaat-/ profieldeur, lucht/lucht-warmtewisselaars en chillers

Bij een verhoogde stofbelasting is het gebruik van filtermatten aanbevolen. Dit vereenvoudigt de reiniging van de apparaten. Afhankelijk van de vervuilingsgraad moet het filter regelmatig worden vervangen.

Functies

Bestelnr.	SK 3286.600
Product omschrijving	De Rittal koelaggregaten zijn onderhoudsarm en worden zonder filtermatten geleverd. Voor extreme omstandigheden kunnen filtermatten worden toegepast.
Voordelen	Temperatuurbestendig van -40 °C…+80 °C
Materiaal	Polyurethaan schuim met open celstructuur
Geschikt voor bestelnr.	3386.... 3387....
Afmetingen	Breedte: 720 mm Hoogte: 300 mm Diepte: 10 mm
Geschikt voor	Behuizingstype: Koelaggregaten
Leveringseenheid	3 st.
Nettogewicht	0,231 kg
Brutogewicht	0,261 kg
Douanetariefnummer	56039390
ETIM 9	EC002513
ETIM 8	EC002513
ECLASS 8.0	27180706
Product omschrijving	SK Filtermat tbv koelaggregaat SK 3386xxxx/3387xxx, 720x300x10 mm BxHxD, polyurethaan schuim met open celstructuur