Rittal – The System.

Faster – better – everywhere.

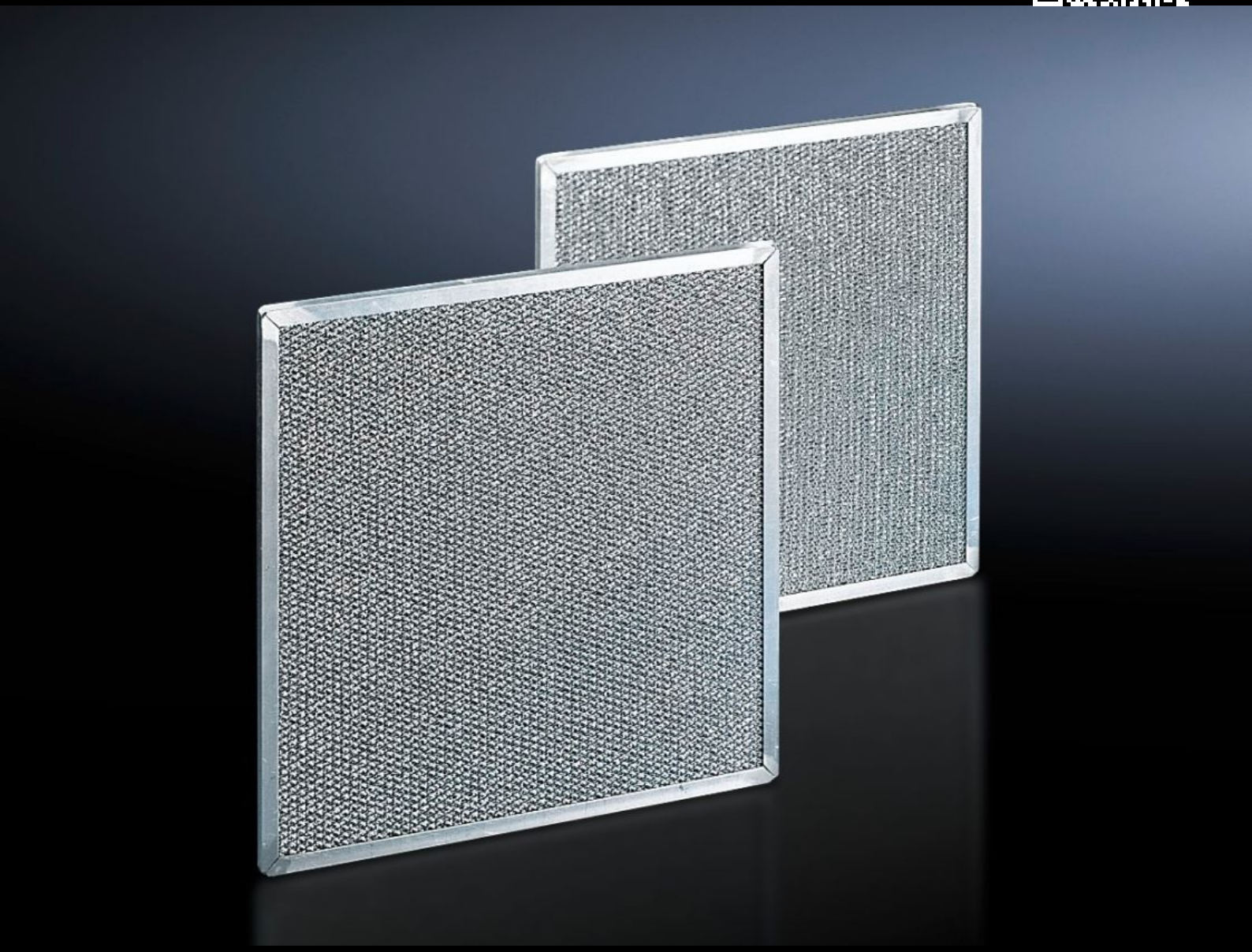

SK 3286.610

Metalen filter

Staat: 29-11-2026 (Bron: www.rittal.com/nl-nl)

ENCLOSURES | POWER DISTRIBUTION | CLIMATE CONTROL | IT INFRASTRUCTURE | SOFTWARE & SERVICES

FRIEDHELM LOH GROUP

SK 3286.610 - Metalen filter voor koelaggregaten, klimaatdeur, profieldeur, lucht-lucht-warmtewisselaars en chillers

Vooral bij toepassing in stof- en oliehoudende omgevingslucht moeten uitwasbare metalen filters worden gebruikt. Bij het condenseren van lucht of damp op het metalen oppervlak blijven eventuele stof- en vuildeeltjes aan het filter plakken. De filters zijn probleemloos met water of vetoplossende middelen uit te wassen.

Functies

Bestelnr.	SK 3286.610
Product omschrijving	Vooral bij toepassing van koelaggregaten in stof- en oliehoudende omgevingen dienen uitwasbare metalen filters te worden gebruikt. Bij het condenseren van lucht of damp op het metalen oppervlak blijven eventuele stof- en vuildeeltjes aan het filter plakken. De filters kunnen probleemloos met water of vetoplossende middelen worden uitgewassen.
Materiaal	Aluminium
Geschikt voor bestelnr.	3386.... 3387....
Afmetingen	Breedte: 720 mm Hoogte: 300 mm Diepte: 10 mm
Leveringseenheid	1 st.
Nettogewicht	0,77 kg
Brutogewicht	0,82 kg
Douanetariefnummer	84219990
ETIM 9	EC002513
ETIM 8	EC002513
ECLASS 8.0	27180706

Functies

Product omschrijving	SK Metaalfilter tbv koelaggregaat SK 3386xxxx/3387xxx, 720x300x10 mm BxHxD, aluminium