Rittal – The System.

Faster – better – everywhere.

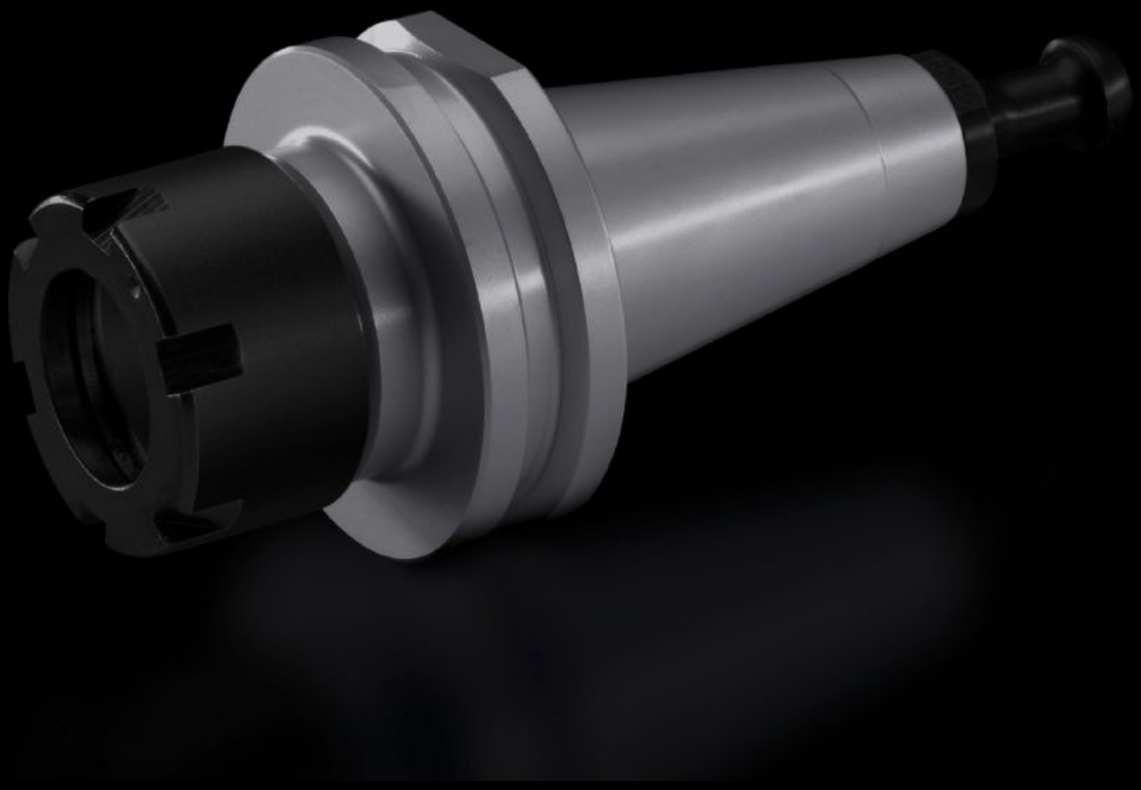

AS 4050.821
Gereedschapshouder

Staat: 28-11-2026 (Bron: www.rittal.com/nl-nl)

ENCLOSURES | POWER DISTRIBUTION | CLIMATE CONTROL | IT INFRASTRUCTURE | SOFTWARE & SERVICES

FRIEDHELM LOH GROUP

AS 4050.821 - Gereedschapshouder

Dient voor de opname van frezen, boren en ander gereedschap voor de bewerking van vlakke delen en kasten/behuizingen met de Perforex bewerkingsmachine BC en Perforex Milling Terminal MT.

Functies

Bestelnr.	AS 4050.821
Uitvoering	SK30 ER25
Product omschrijving	Dient voor de opname van frezen, boren en ander gereedschap voor de bewerking van vlakke delen en kasten/behuizingen met de Perforex bewerkingsmachine BC en Perforex Milling Terminal MT.
Normen	DIN 69871
Leveringseenheid	1 st.
Nettogewicht	0,5 kg
Brutogewicht	0,543 kg
Douanetariefnummer	84661038
ETIM 9	EC003010
ETIM 8	EC003010
ECLASS 8.0	36609190
Product omschrijving	RAS SK30 gereedschaphouder

© Rittal 2026