Rittal – The System.

Faster – better – everywhere.

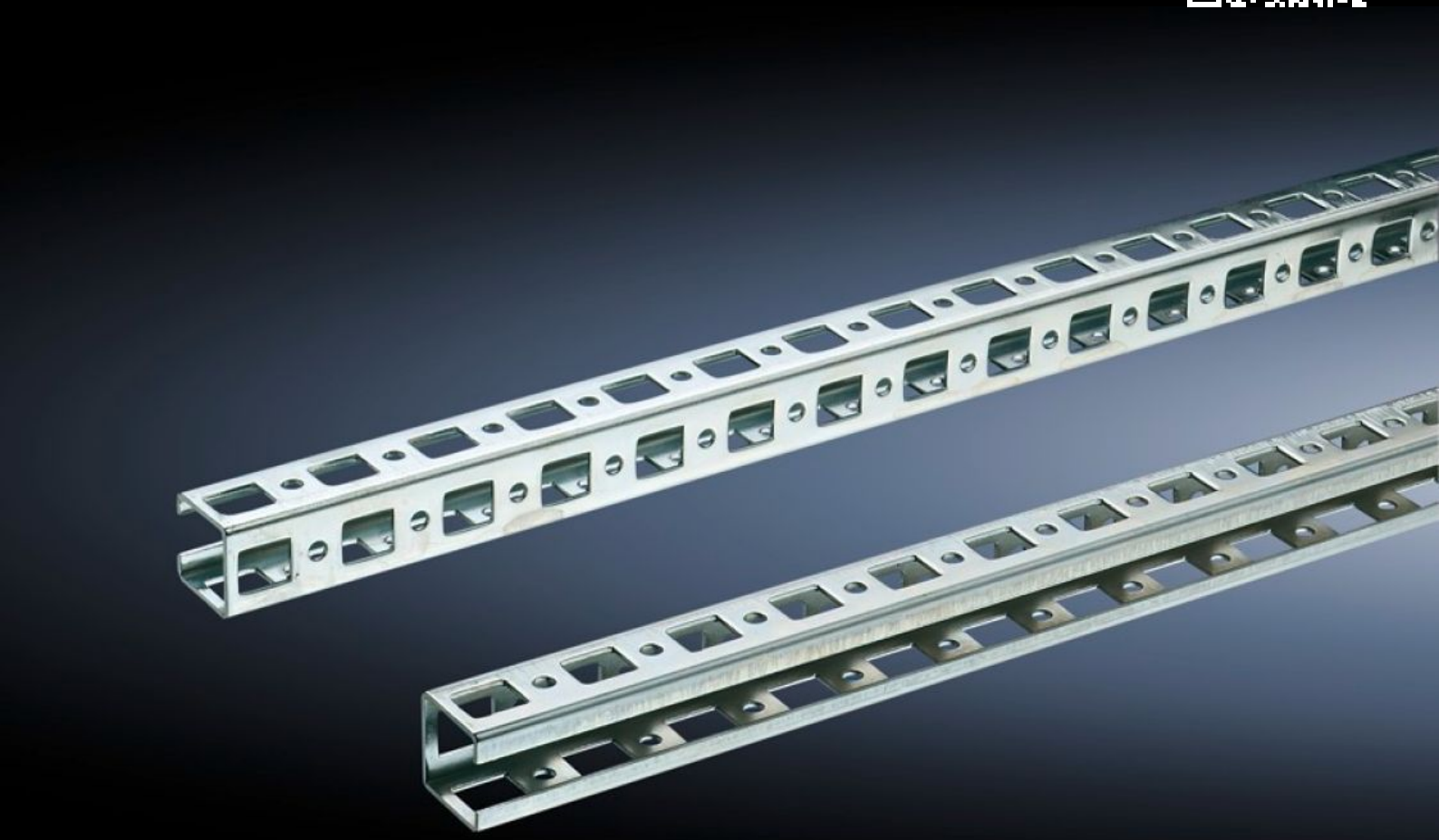

SZ 4174.000

Montagerails 23 x 23 mm

Staat: 27-11-2026 (Bron: www.rittal.com/nl-nl)

ENCLOSURES POWER DISTRIBUTION CLIMATE CONTROL IT INFRASTRUCTURE SOFTWARE & SERVICES

FRIEDHELM LOH GROUP

SZ 4174.000 - Montagerails 23 x 23 mm voor VX, TS, VX SE

Voor montage met extra bevestigingselementen aan horizontale en verticale kast-/ behuizingsprofielen.





Functies

Bestelnr.	SZ 4174.000
Materiaal	Plaatstaal
Oppervlak	Verzinkt
Lengte	1.095 mm
Inbouwmogelijkheden	Aan het verticale kastprofiel: direct met combinatie-bevestigingsprofielen TS, via adapterrails voor PS-compatibiliteit in combinatie met bevestigingsbeugels, montage-bevestigingsprofielen of combinatie-bevestigingsprofielen PS Aan het horizontale kastprofiel: direct met bevestigingsbeugels, montage-bevestigingsprofielen of combinatie-bevestigingsprofielen PS
Geschikt voor	Behuizingstype: VX TS VX SE Suitable for width or height or depth: 1.200 mm
Leveringseenheid	6 st.
Nettogewicht	4,002 kg
Brutogewicht	4,202 kg
PCF/VE (Cradle-to-Gate)	21,3 kg CO2 eq (Cat B)

© Rittal 2026

Functies

Opmerking bij PCF-klasse	Categorie B: PCF-waarde (cradle-to-gate) bij benadering berekend op basis van het productgewicht en volgens eigen opgave
Douanetariefnummer	73269098
ETIM 9	EC002620
ETIM 8	EC002620
ECLASS 8.0	27189234
Product omschrijving	PS Montagerails 23x23 mm tbv TS/SE-kasten, L=1095 mm, voor B/H/D 1200 mm, plaatstaal, verzinkt

Goedkeuringen

Verklaringen	PCF-declaration