Rittal – The System.

Faster – better – everywhere.

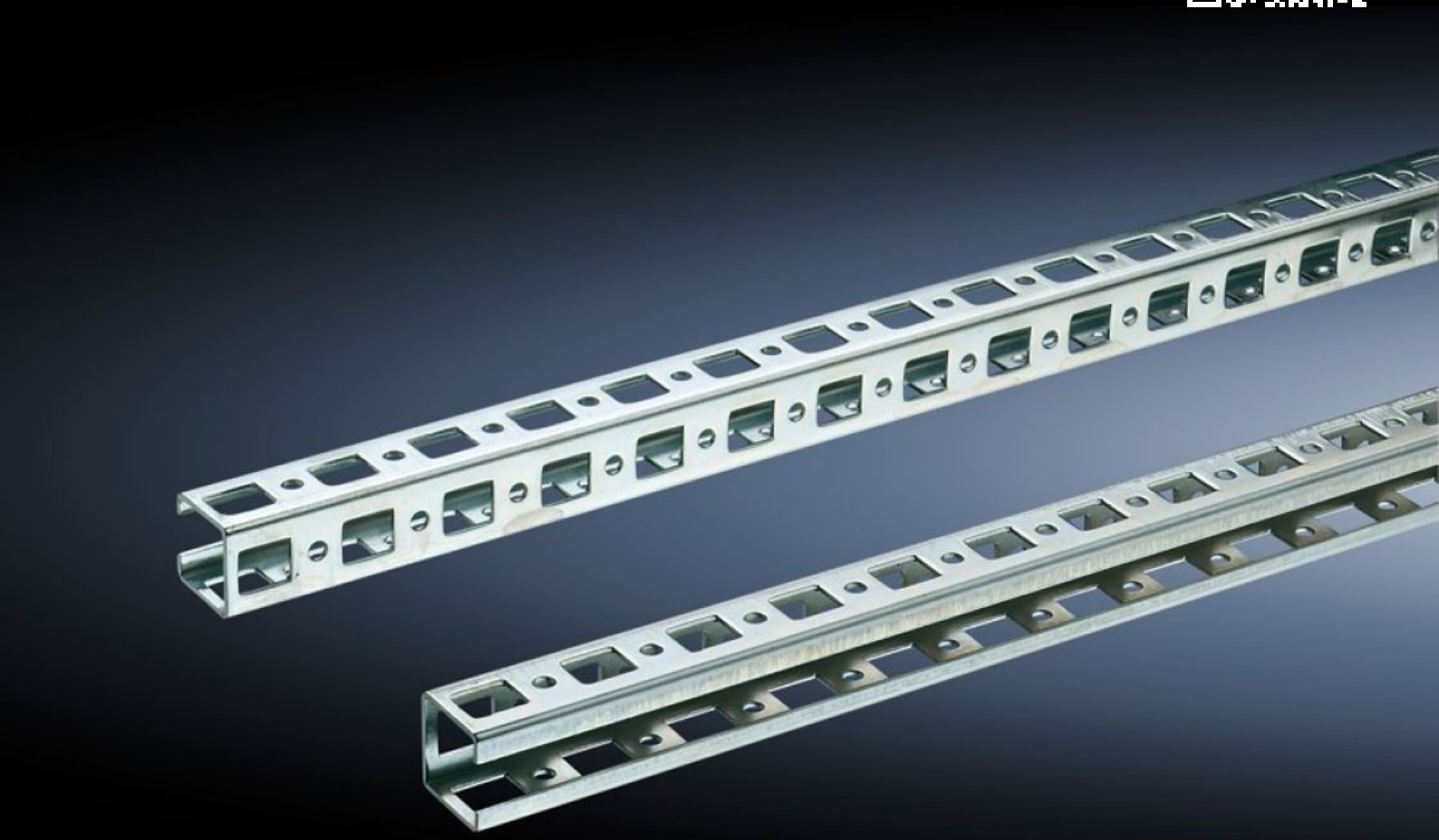

# SZ 4176.000

# Montagerails 23 x 23 mm

Staat: 28-11-2026 (Bron: www.rittal.com/nl-nl)

ENCLOSURES POWER DISTRIBUTION CLIMATE CONTROL IT INFRASTRUCTURE SOFTWARE & SERVICES

FRIEDHELM LOH GROUP

# SZ 4176.000 - Montagerails 23 x 23 mm voor VX, TS, VX SE

Voor montage met extra bevestigingselementen aan horizontale en verticale kast-/ behuizingsprofielen.





## Functies

| | |
|---|---|
| Bestelnr. | SZ 4176.000 |
| Materiaal | Plaatstaal |
| Oppervlak | Verzinkt |
| Lengte | 1.695 mm |
| Inbouwmogelijkheden | Aan het verticale kastprofiel: direct met combinatie-bevestigingsprofielen TS, via adapterrails voor PS-compatibiliteit in combinatie met bevestigingsbeugels, montage-bevestigingsprofielen of combinatie-bevestigingsprofielen PS<br>Aan het horizontale kastprofiel: direct met bevestigingsbeugels, montage-bevestigingsprofielen of combinatie-bevestigingsprofielen PS |
| Geschikt voor | Behuizingstype: VX<br>TS<br>VX SE<br>Suitable for width or height or depth: 1.800 mm |
| Leveringseenheid | 6 st. |
| Nettogewicht | 6,318 kg |
| Brutogewicht | 6,65 kg |
| PCF/VE (Cradle-to-Gate) | 32,99 kg CO2 eq (Cat B) |

© Rittal 2026

# Functies

| | |
|---|---|
| Opmerking bij PCF-klasse | Categorie B: PCF-waarde (cradle-to-gate) bij benadering berekend op basis van het productgewicht en volgens eigen opgave |
| Douanetariefnummer | 73269098 |
| ETIM 9 | EC002620 |
| ETIM 8 | EC002620 |
| ECLASS 8.0 | 27189234 |
| Product omschrijving | PS Montagerails 23x23 mm tbv TS/SE-kasten, L=1695 mm, voor B/H/D 1800 mm, plaatstaal, verzinkt |

# Goedkeuringen

| | |
|---|---|
| Verklaringen | PCF-declaration |