Rittal – The System.

Faster – better – everywhere.

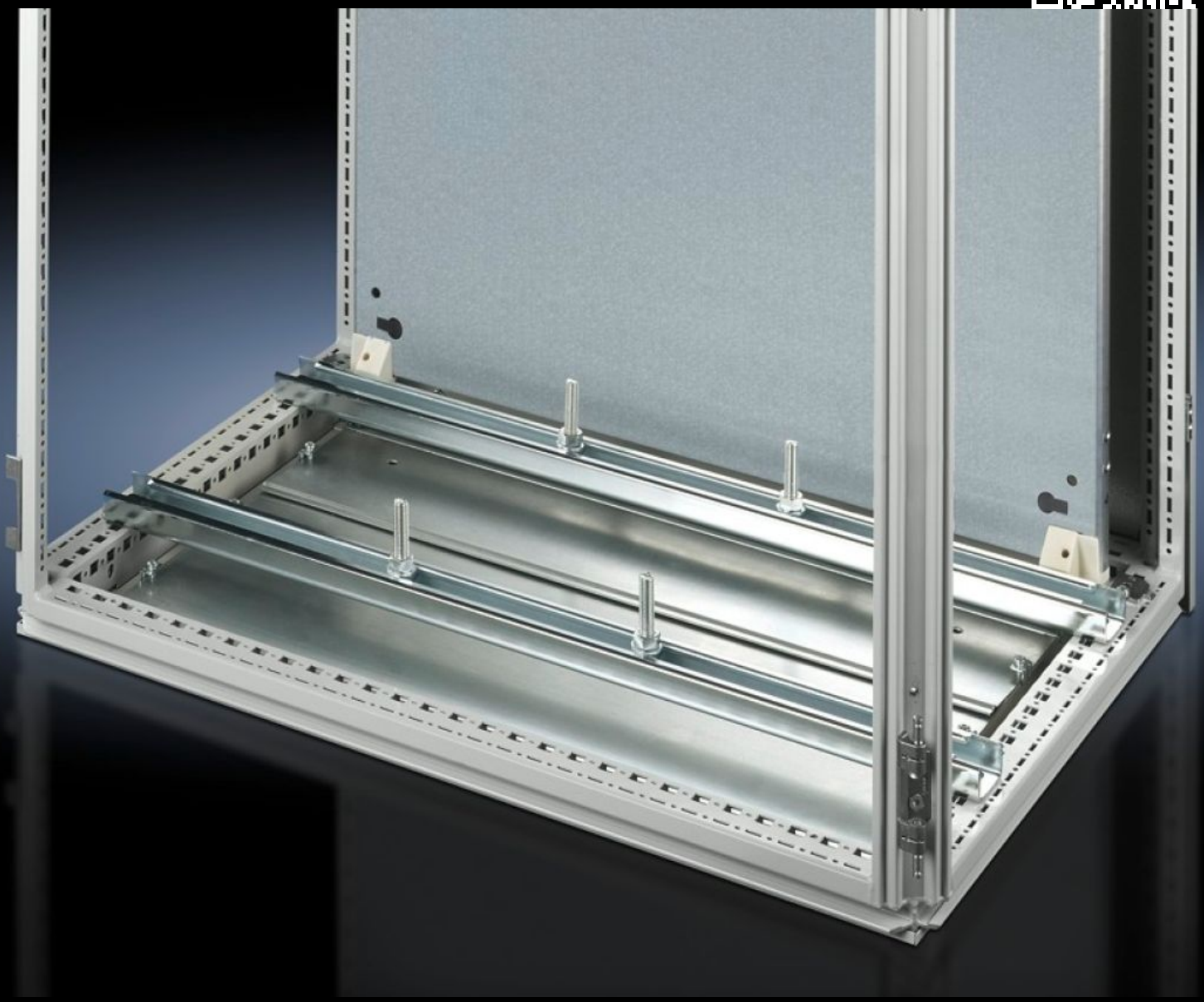

SZ 4347.000

Systeem-montagerails

Staat: 27-11-2026 (Bron: www.rittal.com/nl-nl)

SZ 4347.000 - Systeem-montagerails

Voor zware inbouwcomponenten zoals bijv. transformatoren. Haakkopschroeven en sleufmontagegaten in de montagerail maken elke bevestigingsmaat mogelijk.





Functies

Bestelnr.	SZ 4347.000
Product omschrijving	Voor zware componenten, zoals bijv. transformatoren. Haakkopschroeven en langwerpige montagegaten maken elke bevestigingsmaat mogelijk.
Materiaal	Plaatstaal
Oppervlak	Verzinkt
Levering	2 systeemmontagerails (45 x 25 mm) 4 hamerkopbouten M12 x 60 mm Bevestigingsmateriaal
Inbouwmogelijkheden	Op het verticale TS kastprofiel met insteekmoer 8800.808, met adapterrail voor VX-compatibiliteit, in hoogte versteld, met TS montagerail 25 x 38 mm Aan het horizontale VX SE-kastprofiel profiel in de breedte onder en boven of in de diepte onder en boven (zonder montageplaat) via insteekmoer 8800.808 Aan het horizontale TS kastprofiel: in de diepte (zonder montageplaat) Aan bodemrail voor TP
Geschikt voor	Behuizingstype: TS Breedte: = 1.000 mm
Leveringseenheid	2 st.

Functies

Nettogewicht	4,64 kg
Brutogewicht	4,839 kg
Douanetariefnummer	73269098
ETIM 9	EC000293
ETIM 8	EC001285
ECLASS 8.0	27189261
Product omschrijving	PS Systeem-montagerails voor zware componenten tbv TS/SE/CM-kasten, voor kastbreedte 1000 mm, plaatstaal, verzinkt