Rittal – The System.

Faster – better – everywhere.

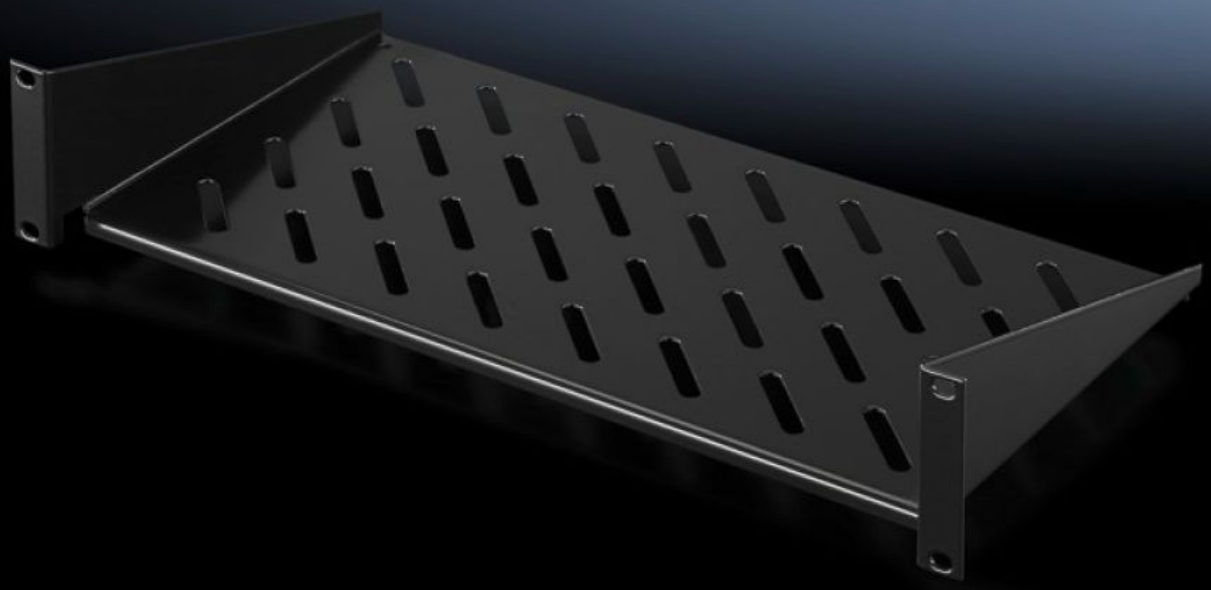

DK 5501.625

Legbord 2 HE, vaste inbouw

Staat: 28-11-2026 (Bron: www.rittal.com/nl-nl)

ENCLOSURES | POWER DISTRIBUTION | CLIMATE CONTROL | IT INFRASTRUCTURE | SOFTWARE & SERVICES

FRIEDHELM LOH GROUP

DK 5501.625 - Legbord 2 HE, vaste inbouw

Legborden 2 HE, vaste inbouw voor bevestiging aan de 19-systeemboringen. Belastbaarheid: 25 kg.



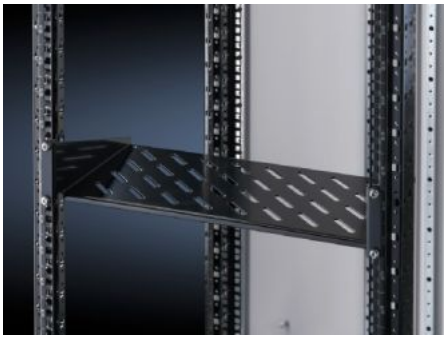

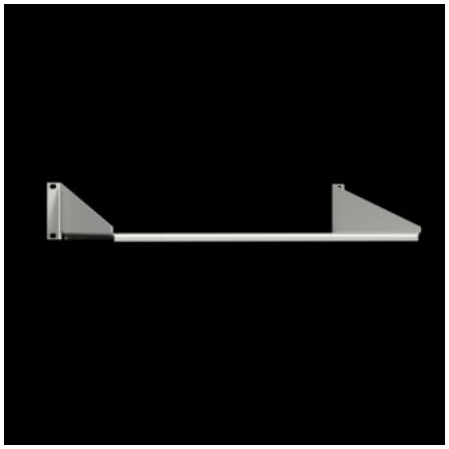

Functies

Bestelnr.	DK 5501.625
Uitvoering	inch
Product omschrijving	Voor montage aan een 19"-bevestigingsniveau.
Materiaal	Plaatstaal
Oppervlak	Gelakt
Kleur	RAL 9005
Belastbaarheid	25 kg oppervlaktebelasting, statisch
Opmerking	Een combinatie met telescooprails is niet mogelijk.
Afmetingen	Breedte: 482,6 mm Diepte: 400 mm
Hoogte-eenheden	2 HE
Leveringseenheid	1 st.
Nettogewicht	3,297 kg
Brutogewicht	3,52 kg
PCF/VE (Cradle-to-Gate)	11,4 kg CO2 eq (Cat B)

Functies

Opmerking bij PCF-klasse	Categorie B: PCF-waarde (cradle-to-gate) bij benadering berekend op basis van het productgewicht en volgens eigen opgave
Douanetariefnummer	73269098
ETIM 9	EC002620
ECLASS 8.0	27189261
Product omschrijving	TS-IT Legbord 2 HE, vaste inbouw voor 19 inch-bevestigingsniveau, D=400 mm, belastbaarheid 25 kg, plaatstaal, RAL 9005