Rittal – The System.

Faster – better – everywhere.

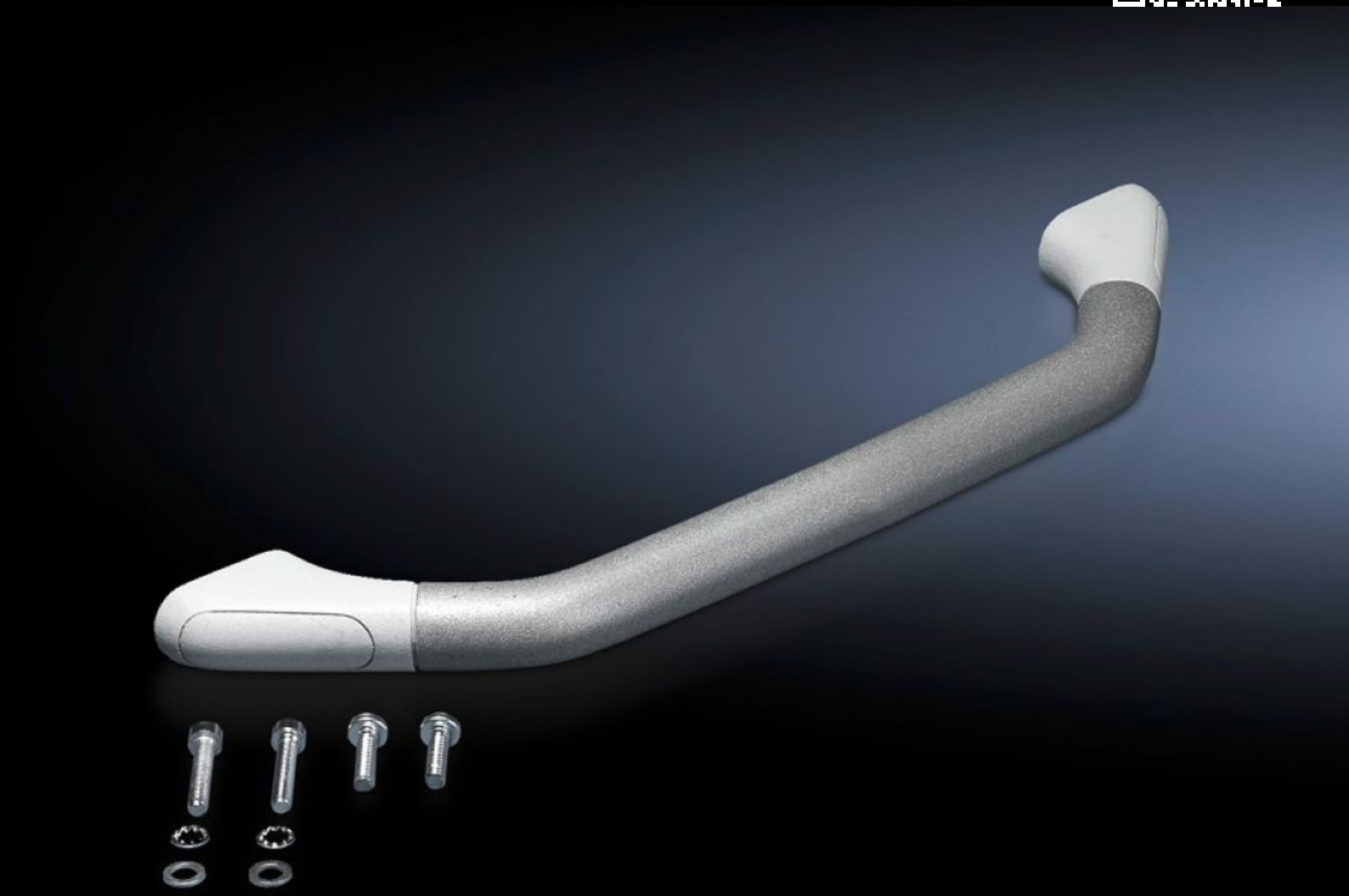

CP 6107.100
Beugelhandgreep

Staat: 28-11-2026 (Bron: www.rittal.com/nl-nl)

ENCLOSURES | POWER DISTRIBUTION | CLIMATE CONTROL | IT INFRASTRUCTURE | SOFTWARE & SERVICES

FRIEDHELM LOH GROUP

CP 6107.100 - Beugelhandgreep

Voor aanbouw aan rechte vlakken.



Functies

Bestelnr.	CP 6107.100
Product omschrijving	Voor de horizontale of verticale bevestiging aan de behuizingswand van: Comfort-Panel, Optipanel, overige behuizingen of vlakke delen.
Materiaal	Handgreephouder: zinkspuitwerk Afsluitdoppen: kunststof Handgreepbuis: aluminium
Oppervlak	Handgreepbuis: poedercoating
Kleur	Handgreephouder: RAL 7035 Afsluitdoppen: overeenkomstig RAL 7035 Handgreepbuis: overeenkomstig RAL 9006
Levering	Handgreepbuis 2 handgreephouders Incl. bevestigingsmateriaal
Opmerking	Voor de montage zijn bevestigingsboringen en vlakken zonder ribben noodzakelijk Bij Comfort-Panel met ribben kunnen overeenkomstige uitsparingen worden aangebracht. Hiertoe bij de bedieningsbehuizing "voorbereid voor handgreepprofiel CP 6107.XXX" aangeven
OUT_SUITABLE_FOR_FRONT_PANEL_HEIGHT	≥ 7 HE
Leveringseenheid	1 st.
Nettogewicht	0,449 kg

© Rittal 2026

Functies

Brutogewicht	0,502 kg
Douanetariefnummer	79070000
ETIM 9	EC002626
ECLASS 8.0	27189266
Product omschrijving	Beugelhandgreep