Rittal – The System.

Faster – better – everywhere.

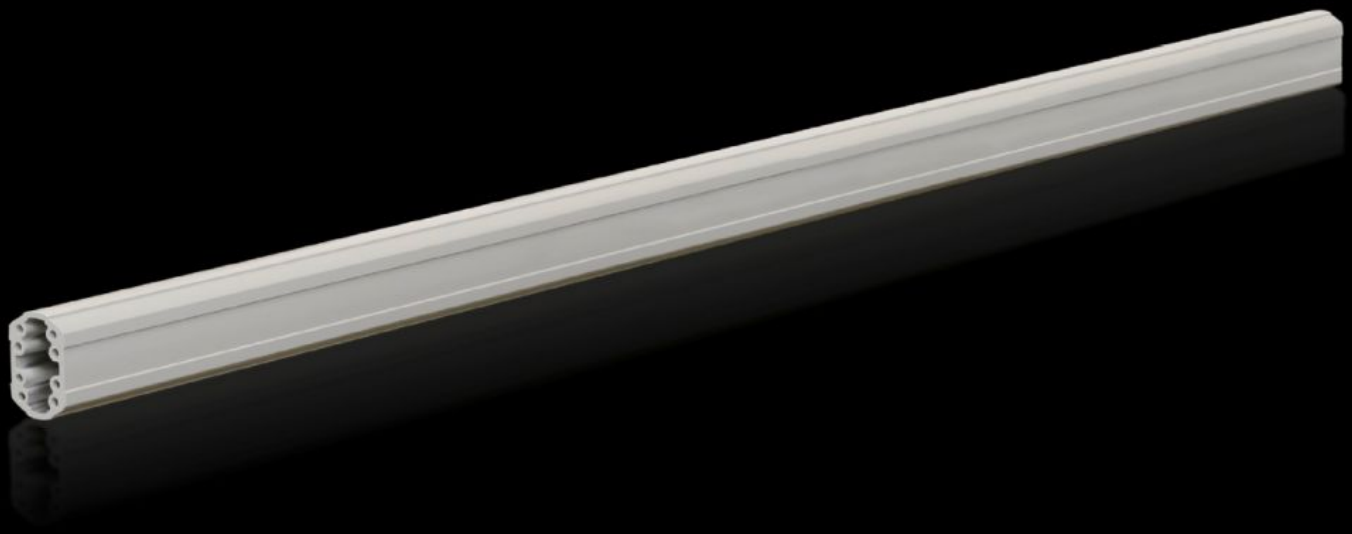

CP 6206.200

Draagbuis CP 60

Staat: 27-11-2026 (Bron: www.rittal.com/nl-nl)

ENCLOSURES | POWER DISTRIBUTION | CLIMATE CONTROL | IT INFRASTRUCTURE | SOFTWARE & SERVICES

FRIEDHELM LOH GROUP

CP 6206.200 - Draagbuis CP 60 gesloten

Bevestiging aan de verbindingselementen met 4 zelfsnijdende schroeven in het schroefkanaal. naar keuze in te korten, draadsnijden is niet nodig. Gesloten kabelkanaal met grote doorsnede.

Functies

Bestelnr.	CP 6206.200
Product omschrijving	Bevestiging aan de verbindingselementen met 4 zelfsnijdende schroeven in het schroefkanaal. naar keuze in te korten, draadsnijden is niet nodig. Gesloten kabelkanaal met grote doorsnede.
Materiaal	Draagbuis: spuitgietaluminium profiel
Kleur	Draagbuis: RAL 7035
Levering	Draagbuis
Lengte	2.000 mm
Afmetingen	Breedte: 59 mm Hoogte: 85 mm Lengte: 2.000 mm
Leveringseenheid	1 st.
Nettogewicht	9,817 kg
Brutogewicht	10,333 kg
Douanetariefnummer	76042100
ETIM 9	EC000882
ECLASS 8.0	27400556
Product omschrijving	CP Draagbuis CP 60, staal, gesloten, L=2000 mm, RAL 7035

Goedkeuringen

Verklaringen	Fabrikantverklaring