Rittal – The System.

Faster – better – everywhere.

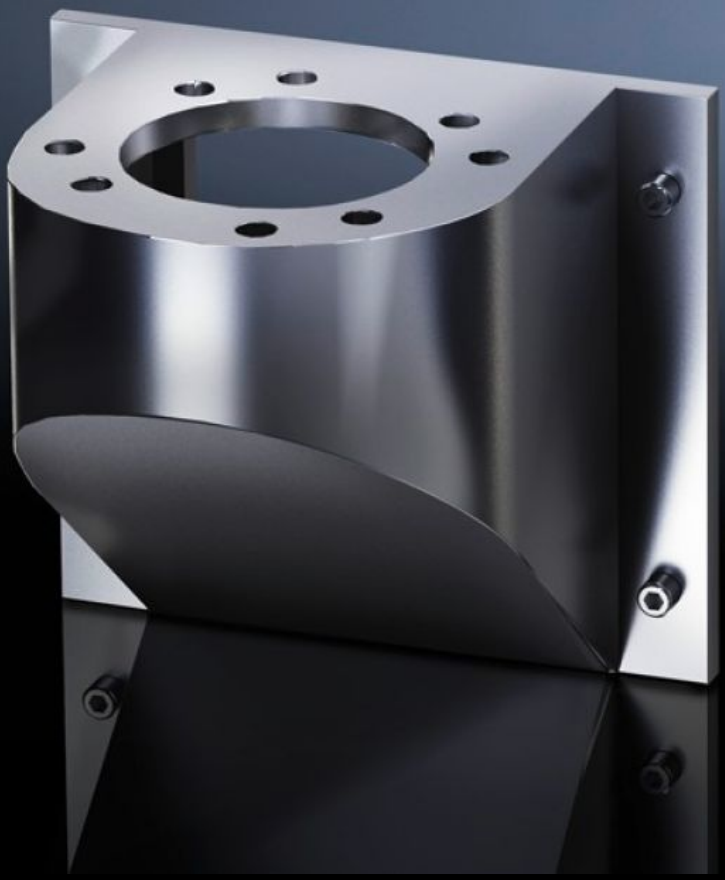

CP 6665.500

Wandconsole CP 40, roestvaststaal

Staat: 26-11-2026 (Bron: www.rittal.com/nl-nl)

ENCLOSURES POWER DISTRIBUTION CLIMATE CONTROL IT INFRASTRUCTURE SOFTWARE & SERVICES

FRIEDHELM LOH GROUP

CP 6665.500 - Wandconsole CP 40, roestvaststaal

Functies

Bestelnr.	CP 6665.500
Uitvoering	Voorzijde, boring Ø 9 mm
Toepassingsgebieden	Met boring voor de montage van Vloerbevestiging, draaibaar, CP 40, roestvaststaal (6663.500), met 4 schroeven Wand-/vloerbevestiging, niet-draaibaar, roestvaststaal (6663.000), met 4 schroeven en moeren
Materiaal	Roestvaststaal 1.4301 (AISI 304)
Beschermklasse IP volgens IEC 60 529	IP 66 overeenkomstig DIN EN 60529, 2014-09 IP X9 overeenkomstig DIN EN 60529, 2014-09
Rifid y/n	Ja
Leveringseenheid	1 st.
Nettogewicht	1,6 kg
Brutogewicht	1,755 kg
Douanetariefnummer	83024900
ETIM 9	EC000882
ECLASS 8.0	27400556
Product omschrijving	CP Wandconsole CP 40, roestvaststaal 1.4305 (AISI 304), niet verstelbaar, bevestiging voorzijde boring diameter 9 mm

Goedkeuringen

Verklaringen	Fabrikantverklaring