Rittal – The System.

Faster – better – everywhere.

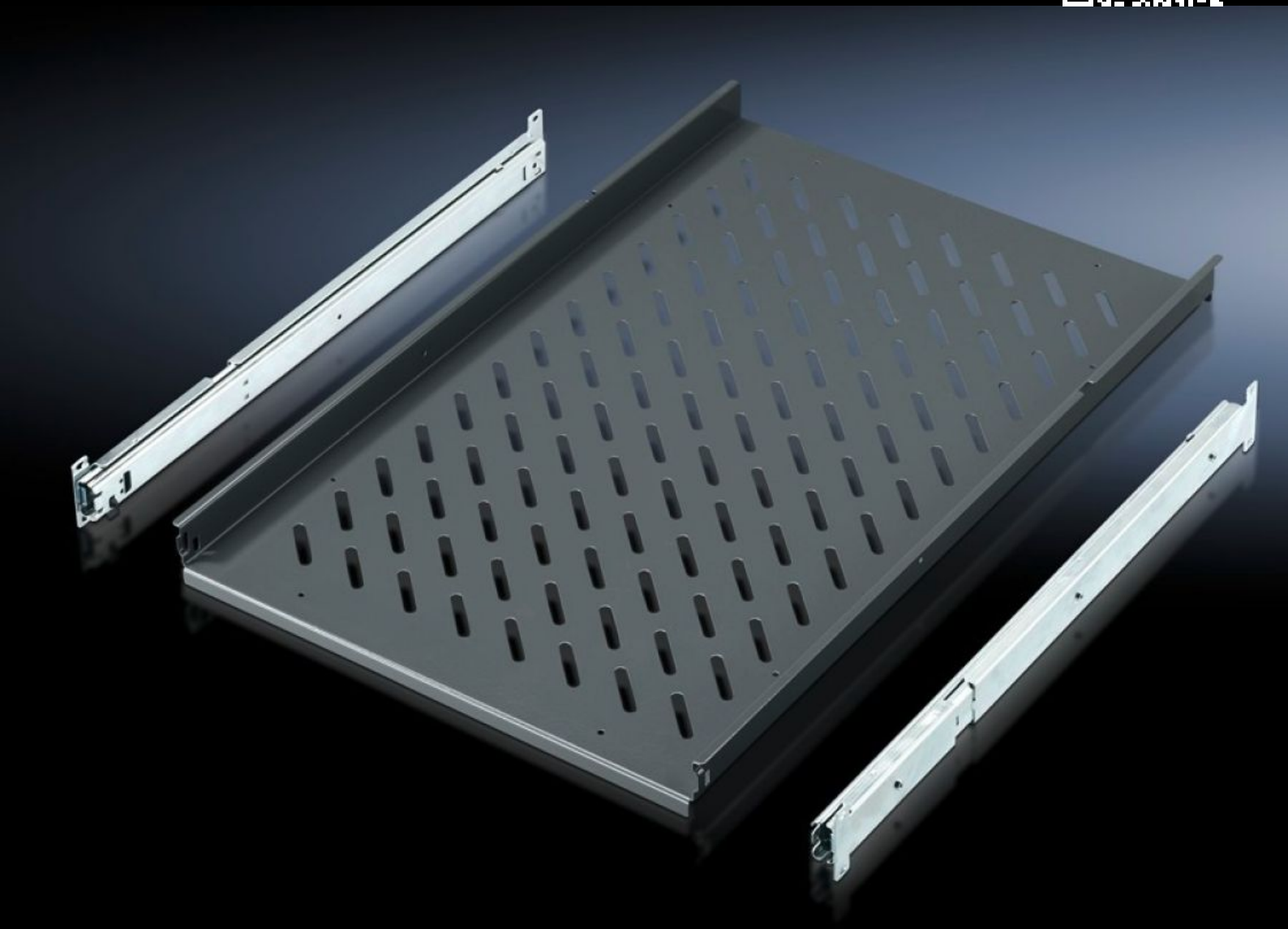

IW 6902.960

Legbord, uittrekbaar

Staat: 26-11-2026 (Bron: www.rittal.com/nl-nl)

ENCLOSURES POWER DISTRIBUTION CLIMATE CONTROL IT INFRASTRUCTURE SOFTWARE & SERVICES

FRIEDHELM LOH GROUP

IW 6902.960 - Legbord, uittrekbaar voor TS, PC, IW

Voor directe montage aan het verticale TS kastprofiel, kastbreedte.

Functies

Bestelnr.	IW 6902.960
Product omschrijving	Voor directe montage aan het verticale TS kastprofiel.
Materiaal	Plaatstaal
Kleur	RAL 7015
Levering	Incl. 2 telescooprails
Belastbaarheid	300 N oppervlaktebelasting, statisch
Opmerking	Voor kasten zonder montageplaten
Opmerking	Kunnen ook in 800 mm diepe kasten op TS-basis worden gemonteerd (achterste bevestiging uittrekbaar).
Montagevlak	Breedte: 465 mm Diepte: 545 mm
Geschikt voor	Behuizingstype: TS PC IW Breedte: = 600 mm Diepte: = 600 mm = 800 mm
Leveringseenheid	1 st.
Nettogewicht	6,854 kg
Brutogewicht	7,215 kg
PCF/VE (Cradle-to-Gate)	29,7 kg CO2 eq (Cat B)
Opmerking bij PCF-klasse	Categorie B: PCF-waarde (cradle-to-gate) bij benadering berekend op basis van het productgewicht en volgens eigen opgave
Douanetariefnummer	94039910
ETIM 9	EC002620

Functies

ECLASS 8.0	27189261
Product omschrijving	IW Legbord, uittrekbaar, voor TS, PC, IW, voor kastdiepte 600 mm

© Rittal 2026