Rittal – The System.

Faster – better – everywhere.

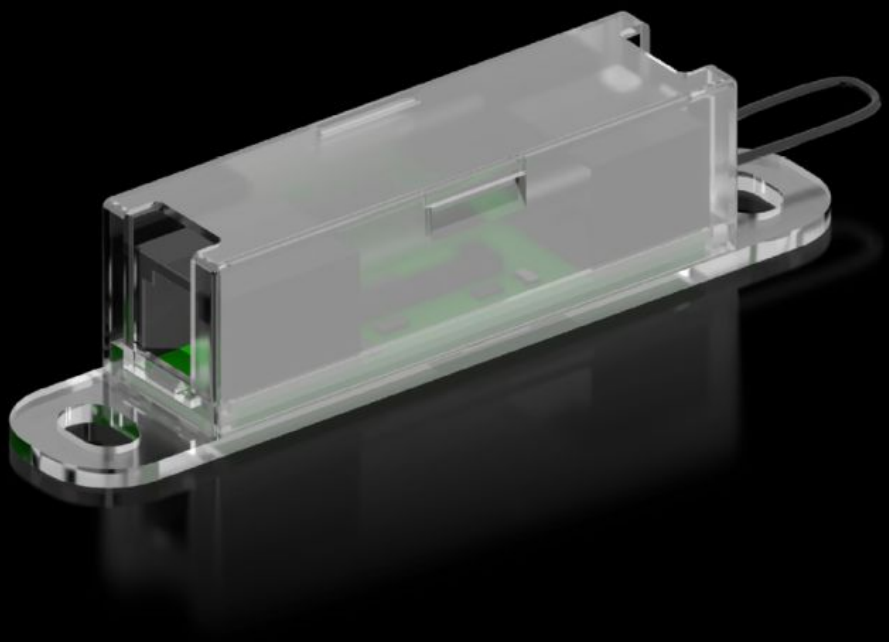

DK 7030.128

CMC III sensoren

Staat: 26-11-2026 (Bron: www.rittal.com/nl-nl)

DK 7030.128 - CMC III sensoren

CMC III-toegangssensor VX

Functies

Bestelnr.	DK 7030.128
Uitvoering	Toegangssensor VX
Product omschrijving	De CMC III-sensoren dienen voor bewaking van de fysieke omgeving en kunnen met de CAN-bus-verbindingskabel RJ45 rechtstreeks op de PU worden aangesloten. Daarnaast zijn de sensoren onderling als bus te koppelen.
Voordelen	Snelle aansluiting en automatische herkenning met Plug & Play De voeding vindt plaats via de CAN-bus-interface.
Toepassingsgebieden	Bewaken van kasten/behuizingen in de IT, industriële omgevingen en in de gebouwentechniek. Bewaken van kasten, ruimten en containers in de IT-omgeving.
Mogelijkheden	Opname van fysieke omgevingsparameters
Uitvoering	Sensor: Reedcontact/magneet Max. 5 Reedcontacten in serie
Materiaal	Kunststof
Levering	Sensor Montageplaat Incl. bevestigingsmateriaal Toegangssensor VX Kabel 0,5 m
Aansluiting op de CAN-bus	Indirect via CMC III CAN-bus interfaces
Bedrijfstemperatuurbereik	5 °C...45 °C
Luchtvochtigheid (niet condenserend)	5...95 %
Leveringseenheid	1 st.
Nettogewicht	0,085 kg
Brutogewicht	0,09 kg

© Rittal 2026

Functies

PCF/VE (Cradle-to-Gate)	0,3 kg CO2 eq (Cat B)
CRA risk class	Default (Low Risk)
Opmerking bij PCF-klasse	Categorie B: PCF-waarde (cradle-to-gate) bij benadering berekend op basis van het productgewicht en volgens eigen opgave
Douanetariefnummer	85319000
ETIM 9	EC002627
ECLASS 8.0	27189253
Product omschrijving	CMCIII Toegangssensor VX

Goedkeuringen

Verklaringen	Verklaring van conformiteit