Rittal – The System.

Faster – better – everywhere.

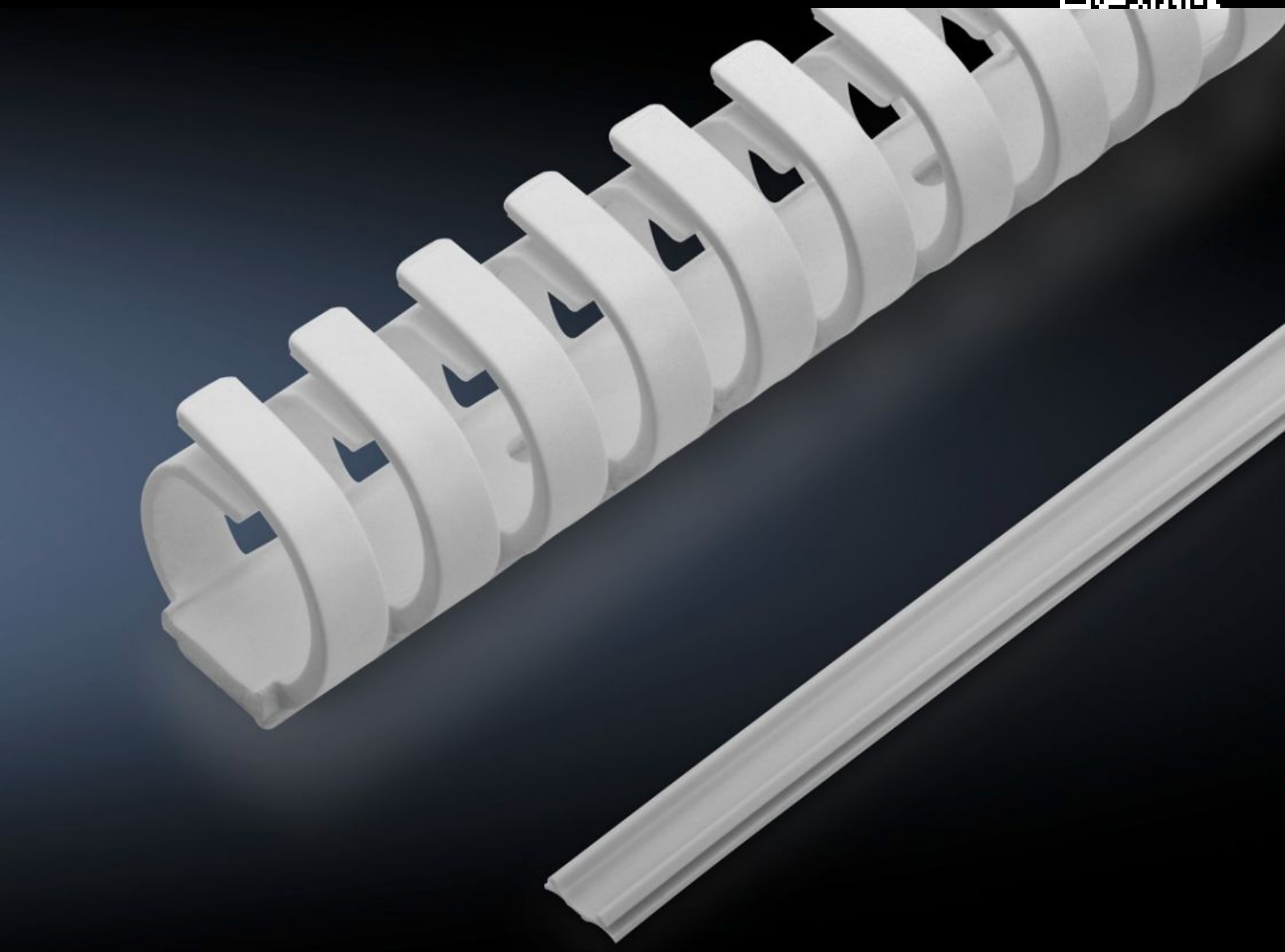

IT 7030.695

Kabelgeleidingsset deuren

Staat: 26-11-2026 (Bron: www.rittal.com/nl-nl)

ENCLOSURES | POWER DISTRIBUTION | CLIMATE CONTROL | IT INFRASTRUCTURE | SOFTWARE & SERVICES

FRIEDHELM LOH GROUP

IT 7030.695 - Kabelgeleidingsset deuren voor VX, VX IT

Voor een geoptimaliseerde kabelgeleiding aan de binnenzijde van de deuren van het kastsysteem VX, bij toepassing van een CMC III-handgreep.

Functies

Bestelnr.	IT 7030.695
Product omschrijving	Voor een geoptimaliseerde kabelgeleiding aan de binnenzijde van de deuren van aanbouwkasten VX, bij toepassing van een CMC III-handgreep.
Voordelen	Kabelgootafdekking en ringvormige kabelhouder op willekeurige lengte af te korten
Mogelijkheden	Bij de installatie van bekabelde handgrepen of kaartlezers is het noodzakelijk de betreffende kabels aan de binnenzijde van de deur te positioneren. De kabels worden in het aluminium profiel van de deuren ingevoerd. Om de kabelgoot af te sluiten wordt de kabelgootafdekking eenvoudig op het profiel geklikt Voor kabelgeleiding bij geventileerde of plaatstalen deuren wordt de ringvormige kabelhouder aan de binnenzijde van de deur geplakt
Materiaal	Kunststof
Kleur	Lichtgrijs
Levering	Kabelgeleidingsset deuren Kabelgootafdekking, 2 m 4 ringvormige kabelhouders, 0,5 m Incl. bevestigingsmateriaal
Leveringseenheid	1 st.
Nettogewicht	0,202 kg
Brutogewicht	0,222 kg
Douanetariefnummer	83024200
ETIM 9	EC000261
ECLASS 8.0	27180101

Functies

Product omschrijving	VX Kabelgeleiding set doors 2000mm

© Rittal 2026