Rittal – The System.

Faster – better – everywhere.

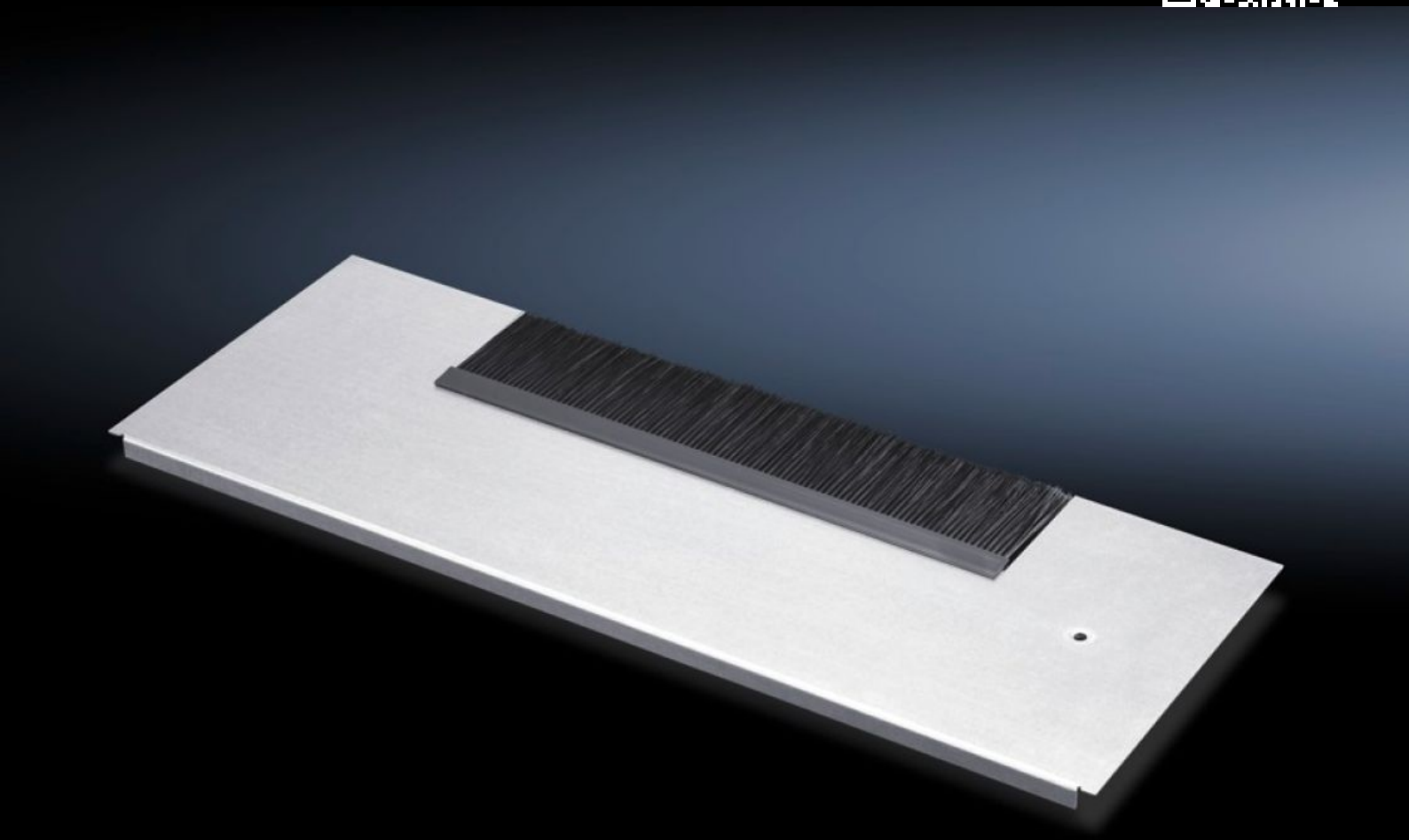

DK 7825.381

Bodemplaatmodulen voor kabelinvoer, achter

Staat: 28-11-2026 (Bron: www.rittal.com/nl-nl)

ENCLOSURES POWER DISTRIBUTION CLIMATE CONTROL IT INFRASTRUCTURE SOFTWARE & SERVICES

FRIEDHELM LOH GROUP

DK 7825.381 - Bodemplaatmodulen voor kabelinvoer, achter voor TS IT, TS, SE, TX CableNet

Bodemplaatmodulen voor kabelinvoer voor TS, TS-IT, SE voor gebruik in bodemframe van netwerkkast. De bodemplaatmodulen kunnen worden toegepast in plaats van een aanwezige bodemplaat met dezelfde diepte.

Functies

Bestelnr.	DK 7825.381
Product omschrijving	Voor eenvoudige, afgedichte kabelinvoer.
Materiaal	Moduulplaat: plaatstaal Borstelstrip: kunststof, UL 94-HB, halogeenvrij
Oppervlak	Verzinkt
Opmerking	De combinatie van meerdere bodemplaatmodules is noodzakelijk om de vloer in TS IT volledig af te sluiten
Afmetingen	Diepte: 237,5 mm
Geschikt voor	Behuizingstype: TS IT TS VX SE TX CableNet Breedte: 800 mm
Leveringseenheid	1 st.
Nettogewicht	1,75 kg
Brutogewicht	1,78 kg
PCF/VE (Cradle-to-Gate)	7,4 kg CO2 eq (Cat B)
Opmerking bij PCF-klasse	Categorie B: PCF-waarde (cradle-to-gate) bij benadering berekend op basis van het productgewicht en volgens eigen opgave
Douanetariefnummer	94039910
ETIM 9	EC002620
ECLASS 8.0	27189261

Functies

Product omschrijving	DK Bodemplaatmoduul, voor kabelinvoer met borstel, diepte: 237,5 mm, voor kastbreedte: 800 mm, voor TS, TS IT, SE, TX CableNet, plaatstaal, verzinkt