Rittal – The System.

Faster – better – everywhere.

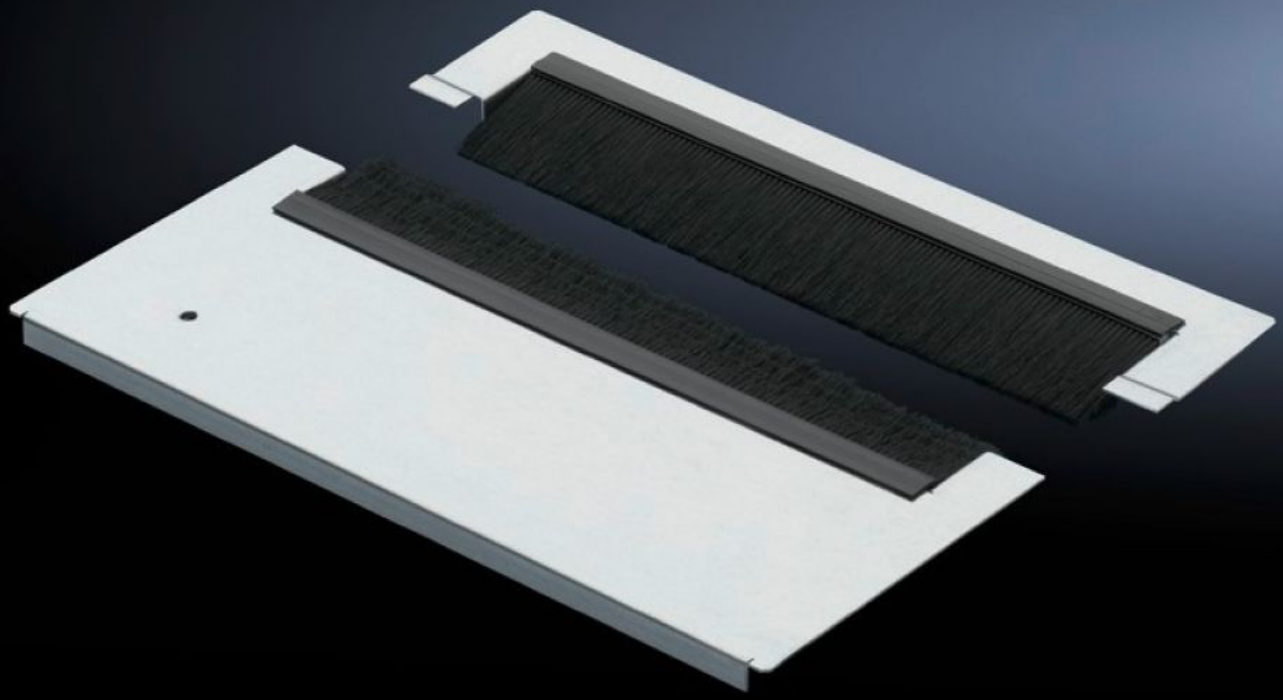

TS 7825.387

Bodemplaatmodulen voor kabelinvoer

Staat: 28-11-2026 (Bron: www.rittal.com/nl-nl)

ENCLOSURES POWER DISTRIBUTION CLIMATE CONTROL IT INFRASTRUCTURE SOFTWARE & SERVICES

FRIEDHELM LOH GROUP

TS 7825.387 - Bodemplaatmodulen voor kabelinvoer voor TS, TS IT, VX SE

De tweedelige bodemmodule beschikt over een speciale kabelinvoer met per zijde afwisselend versprongen borstelstrips, die zelfs bij grote hoeveelheden kabels een goede afdichting garanderen.



Functies

Bestelnr.	TS 7825.387
Uitvoering	Kabelinvoer met borstel zeer dicht
Product omschrijving	Speciale borstelstrip met wederzijds versprongen borstels biedt bij juiste kabelinvoer maximale bescherming. De uitvoering in twee delen zorgt ervoor dat de bodemmoduul ook kan worden geplaatst bij al ingevoerde kabels.
Materiaal	Moduulplaat: plaatstaal Borstelstrip: kunststof, UL 94-HB, halogeenvrij
Oppervlak	Moduulplaat: verzinkt
Levering	Incl. bevestigingsmateriaal incl. klemdelen
Opmerking	De combinatie van meerdere bodemplaatmodules is noodzakelijk om de vloer in TS IT volledig af te sluiten
Afmetingen	Diepte: 237,5 mm
Geschikt voor	Behuizingstype: TS TS IT SE Breedte: 800 mm

© Rittal 2026

Functies

Leveringseenheid	1 st.
Nettogewicht	1,811 kg
Brutogewicht	1,9 kg
Douanetariefnummer	83024200
ETIM 9	EC002620
ECLASS 8.0	27189261
Product omschrijving	TS Bodemplaatmodule voor ventilatie tbv TS/TS-IT/SE, tweedelig, zeer dichte borstel, voor kastbreedte 800 mm, D=237,5, plaatstaal verzinkt