Rittal – The System.

Faster – better – everywhere.

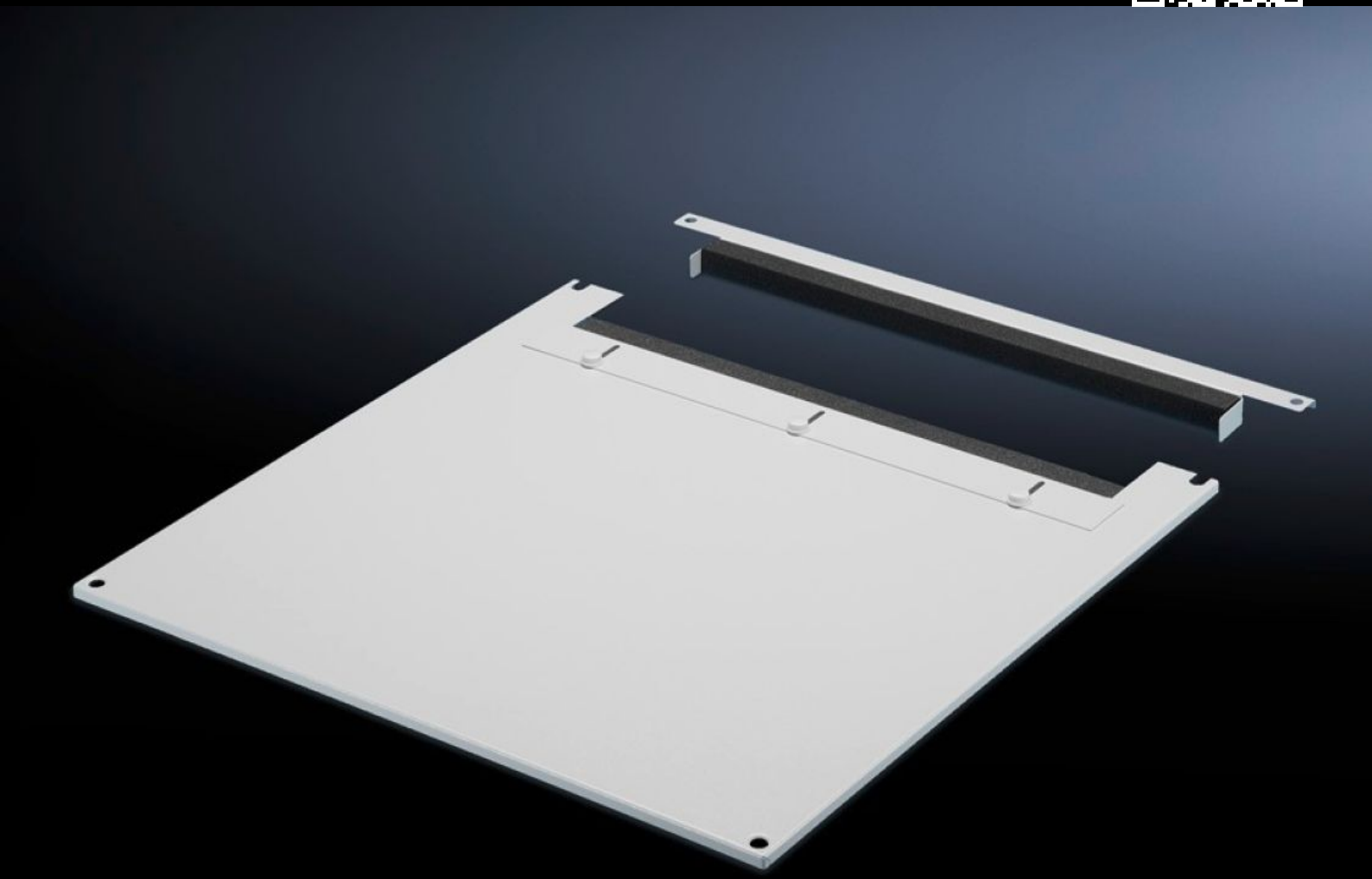

TS 7826.605

Dakplaat voor kabelinvoer, tweedelig

Staat: 29-11-2026 (Bron: www.rittal.com/nl-nl)

ENCLOSURES POWER DISTRIBUTION CLIMATE CONTROL IT INFRASTRUCTURE SOFTWARE & SERVICES

FRIEDHELM LOH GROUP

TS 7826.605 - Dakplaat voor kabelinvoer, tweedelig voor VX, VX IT, TS, TS IT

Door de tweedelige uitvoering kan de kabelinvoer op eenvoudige wijze naderhand plaatsvinden. Hiertoe hoeft slechts het voorste deel van de dakplaat te worden afgenomen.

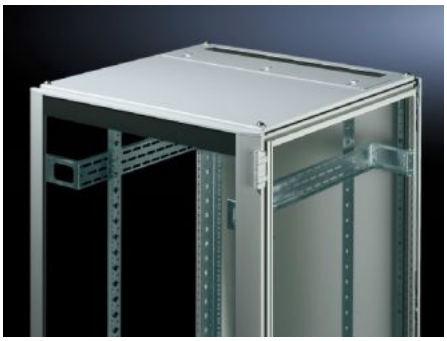

Functies

Bestelnr.	TS 7826.605
Product omschrijving	Ter vervanging van het standaard dak. Uitgevoerd met verschuifbaar hoekprofiel aan de achterzijde. Elastisch klemprofiel aan beide zijden voor het vastzetten van kabelbundels en -strengen. Door de symmetrische constructie van het frame kunnen de kabels door het draaien van de dakplaat ook vanaf de zijkant worden ingevoerd. Door de tweedelige uitvoering kan kabelinvoer naderhand plaatsvinden.
Materiaal	Plaatstaal
Kleur	RAL 7035
Geschikt voor	Breedte: 600 mm Diepte: 1.000 mm
Leveringseenheid	1 st.
Nettogewicht	8,443 kg
Brutogewicht	8,887 kg
Douanetariefnummer	94039910
ETIM 9	EC000744
ECLASS 8.0	27182405

Functies

Product omschrijving	TS Dakplaat met kabelinvoer, 2-delig, 600x1000 mm BxD, plaatstaal gelakt, RAL 7035