Rittal – The System.

Faster – better – everywhere.

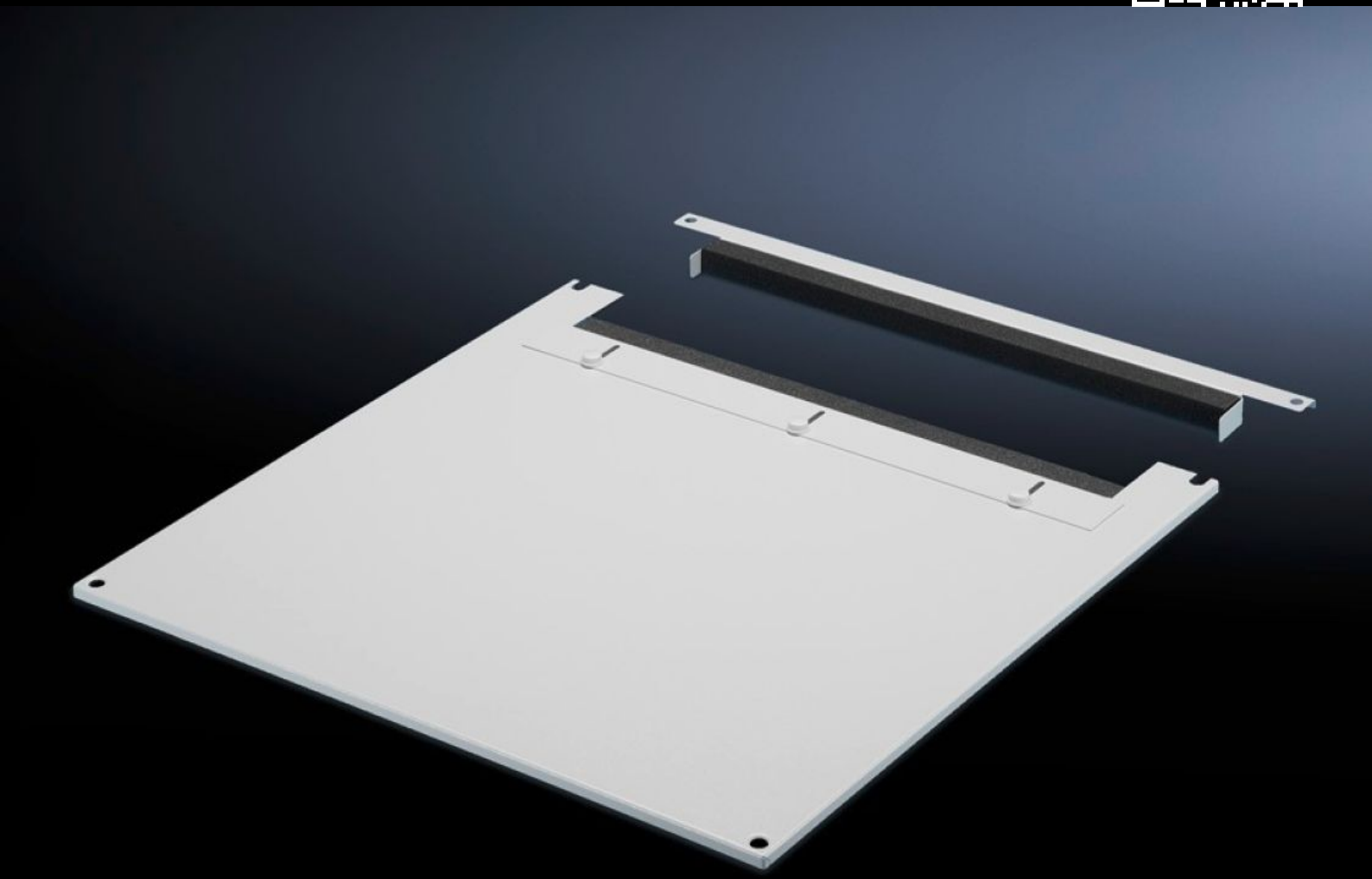

# TS 7826.885

# Dakplaat voor kabelinvoer, tweedelig

Staat: 29-11-2026 (Bron: www.rittal.com/nl-nl)

ENCLOSURES POWER DISTRIBUTION CLIMATE CONTROL IT INFRASTRUCTURE SOFTWARE & SERVICES

FRIEDHELM LOH GROUP

# TS 7826.885 - Dakplaat voor kabelinvoer, tweedelig voor VX, VX IT, TS, TS IT

Door de tweedelige uitvoering kan de kabelinvoer op eenvoudige wijze naderhand plaatsvinden. Hiertoe hoeft slechts het voorste deel van de dakplaat te worden afgenomen.

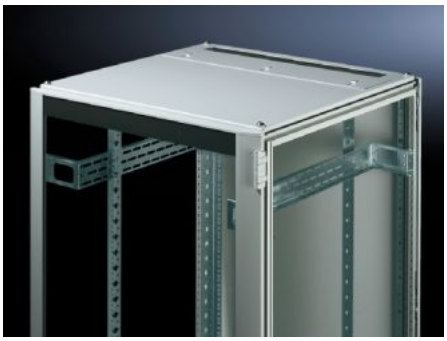

## Functies

| | |
|---|---|
| Bestelnr. | TS 7826.885 |
| Product omschrijving | Ter vervanging van het standaard dak. Uitgevoerd met verschuifbaar hoekprofiel aan de achterzijde. Elastisch klemprofiel aan beide zijden voor het vastzetten van kabelbundels en -strengen. Door de symmetrische constructie van het frame kunnen de kabels door het draaien van de dakplaat ook vanaf de zijkant worden ingevoerd. Door de tweedelige uitvoering kan kabelinvoer naderhand plaatsvinden. |
| Materiaal | Plaatstaal |
| Kleur | RAL 7035 |
| Geschikt voor | Breedte: 800 mm<br>Diepte: 800 mm |
| Leveringseenheid | 1 st. |
| Nettogewicht | 9,017 kg |
| Brutogewicht | 9,492 kg |
| Douanetariefnummer | 94039910 |
| ETIM 9 | EC000744 |
| ECLASS 8.0 | 27182405 |

# Functies

| | |
|---|---|
| Product omschrijving | TS Dakplaat met kabelinvoer, 2-delig, 800x800 mm BxD, plaatstaal gelakt, RAL 7035 |