Rittal – The System.

Faster – better – everywhere.

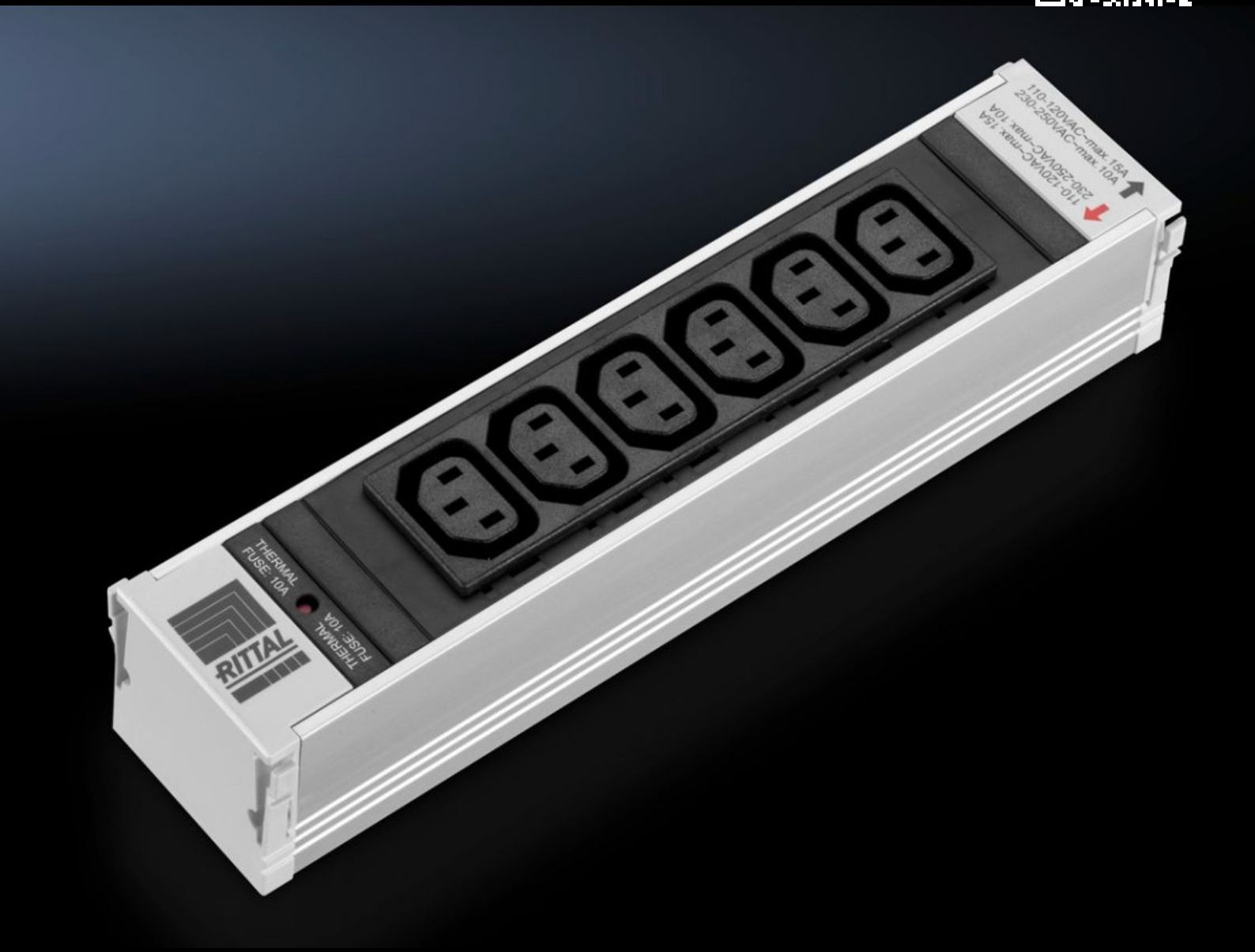

DK 7856.070

PSM insteekmodulen

Staat: 28-11-2026 (Bron: www.rittal.com/nl-nl)

DK 7856.070 - PSM insteekmodulen

De verschillende modulen kunnen door elkaar op de montagerail worden bevestigd.

Functies

Bestelnr.	DK 7856.070
Uitvoering	niet schakelbaar
Product omschrijving	Dankzij een verticale montagerail met 1-/3-fase voeding maakt het modulaire systeem een basisuitvoering van het rack mogelijk. Op de systeemstroomrail kunnen de verschillende insteekmodulen voor de voeding van de actieve componenten worden bevestigd. De verschillende modulen, geaarde contactdozen, IEC320 etc. kunnen door elkaar op de systeemstroomrail worden bevestigd. Dit kan, dankzij het aanrakingsveilige Plug & Play systeem, ook door niet-elektotechnici op eenvoudige wijze worden gerealiseerd.
Materiaal	Profiel: aluminium, geëloxeerd Contactdoosopeningen: kunststof (PA6 GF 30 V1)
Lengte	250 mm
Aansluiting (elektrisch)	WAGO WINSTA MIDI
Fase per voeding	1~
Thermische overstroombeveiliging	per insteekmoduul
Nominale spanning	110 V – 230 V AC, 50/60 Hz
Nominale stroom (max.)	16 A
Benodigd moduulsteekplaatsen (aantal)	1
Afmetingen	Lengte: 250 mm
Bedrijfstemperatuurbereik	5 °C...45 °C
Luchtvochtigheid (niet condenserend)	5...95 %
Contactdozen	6 x Contrastekker CEI C13
Leveringseenheid	1 st.

Functies

Nettogewicht	0,3 kg
Brutogewicht	0,342 kg
Douanetariefnummer	85369001
ETIM 9	EC000330
ECLASS 8.0	27142604
Product omschrijving	PSM Insteekmodule, standaard/niet schakelbaar, 1 moduulsteekplaats, C13 aansluitbeeld, 6 steekplaatsen, met thermische overstroombeveiliging

Goedkeuringen

Goedkeuringen	IEC CB UR + C-UR (recognized) VDE
Verklaringen	Verklaring van conformiteit