Rittal – The System.

Faster – better – everywhere.

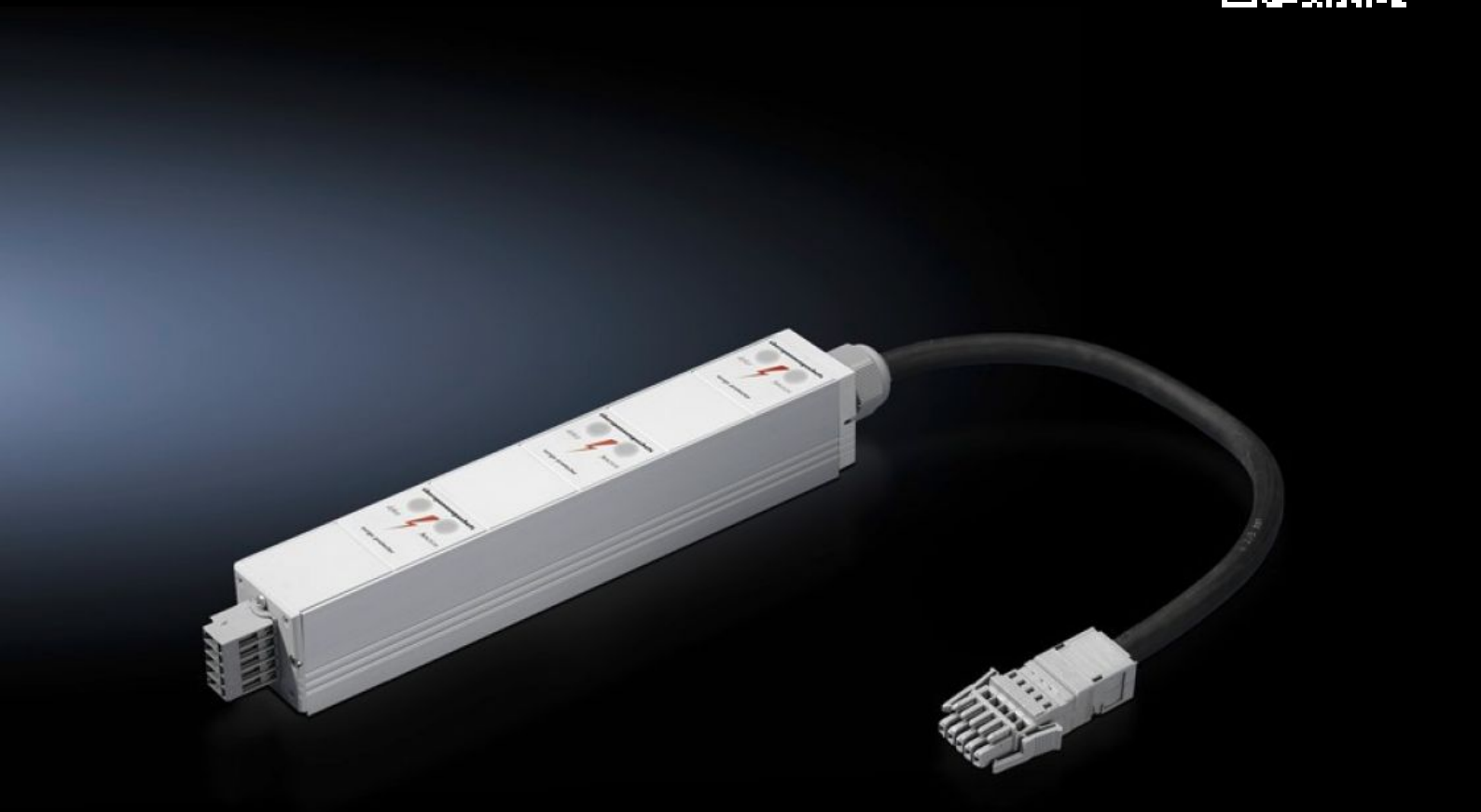

DK 7856.170

Overspanningsbeveiliging PSM

Staat: 28-11-2026 (Bron: www.rittal.com/nl-nl)

ENCLOSURES POWER DISTRIBUTION CLIMATE CONTROL IT INFRASTRUCTURE SOFTWARE & SERVICES

FRIEDHELM LOH GROUP

DK 7856.170 - Overspanningsbeveiliging PSM

Wordt op de systeemstroomrail voorgeschakeld. Voor elke 3-fase voeding van de systeemstroomrail is een overspanningsbeveiliging leverbaar. De overspanningsbeveiliging kan ook naderhand worden geïnstalleerd.

Functies

Bestelnr.	DK 7856.170
Uitvoering	Overspanningsbeveiliging type 3
Product omschrijving	Wordt voor de PSM-stroomrail geplaatst. Voor elke 3-fase voeding van de PSM-stroomrail is een overspanningsbeveiliging leverbaar. De overspanningsbeveiliging kan ook naderhand worden geïnstalleerd.
Steker (type)	Wago X-Com
Fase per voeding	3~
Nominale stroom (max.)	16 A
Opmerking	Per voeding is een overspanningsbeveiliging nodig.
Contactdozen	Wago X-Com
Leveringseenheid	1 st.
Nettogewicht	0,799 kg
Brutogewicht	0,82 kg
Douanetariefnummer	85369001
ETIM 9	EC000942
ECLASS 8.0	27130806
Product omschrijving	PSM Overspanningsbeveiliging, met doorvoerconnector, aansluiting Bus Wago X-COM/connector Wago X-COM

Goedkeuringen

Goedkeuringen

Verklaringen	Verklaring van conformiteit