Rittal – The System.

Faster – better – everywhere.

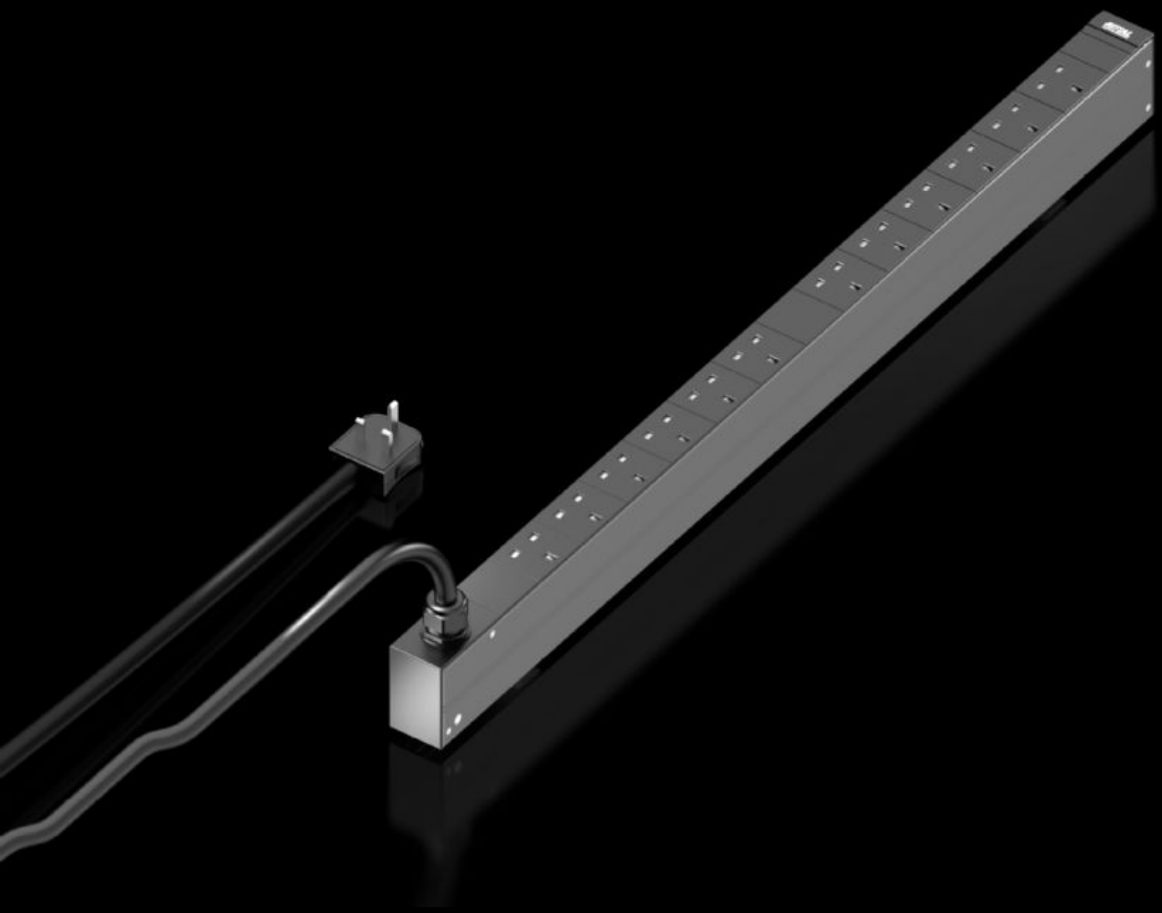

DK 7979.812

PDU UK basic

Staat: 26-11-2026 (Bron: www.rittal.com/nl-nl)

DK 7979.812 - PDU UK basic

De energieverdeling is speciaal ontworpen voor computerruimten en vrijstaande racks met UK (BS 1363) apparaatconnectoren.

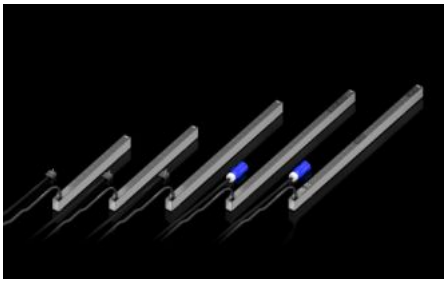

Functies

Bestelnr.	DK 7979.812
Uitvoering	Basic UK
Product omschrijving	High-end-stroomverdeling in een compact design voor IT-netwerkbehuizingen en serverracks. Afhankelijk van de uitvoering met omvangrijke managementfuncties voor energiemeting en bewaking.
Voordelen	Inbouwset zonder gereedschap voor VX IT Stroombesparend design, gering eigen verbruik
Technische gegevens	Kleurmarkering van fasen en veiligheidscircuits (L1=roze, L2=zwart, L3=wit)
Materiaal	Aluminiumprofiel, zwart geëloxeerd Steekplaatsen: kunststof
Levering	Incl. bevestigingsmateriaal
Opties	Overspanningsbeveiliging Type 3 met tijdens bedrijf verwisselbare afleiders, met statusbewaking, in PDU-behuizing te integreren Overspanningsbeveiliging Type 3 met tijdens bedrijf verwisselbare afleiders, met statusbewaking, in PDU-behuizing te integreren
Afmetingen	Breedte: 44 mm Diepte: 70 mm Lengte: 845 mm
Aantal contactdozen en type	12 x BS 1363

© Rittal 2026

Functies

Contactdozen	12 x BS 1363
Nominale stroom (max.)	13 A
Nominaal vermogen	3 kW
Voedingen	Aantal: 1 Fase per voeding: 1~
Lengte aansluitkabel	3 m
Aansluiting (elektrisch)	UK
Richtlijnen	EMC-richtlijn 2014/30/EU Laagspanningsrichtlijn 2014/35/EU
Normen	EN 62368-1 EN 61000-3 EN 61000-4 EN 61000-6 EN 62053-21
Bedrijfstemperatuurbereik	5 °C...50 °C
Luchtvochtigheid (niet condenserend)	10...95 %
Opslagtemperatuurbereik	-25 °C...70 °C
Geschikt voor	Behuizingstype: VX IT kastframe: ≥ 1.200 mm Behuizingstype: VX IT 19"-profielen: ≥ 1.200 mm Behuizingstype: TX CableNet: ≥ 1.200 mm
Leveringseenheid	1 st.
Nettogewicht	2,8 kg
Brutogewicht	3,1 kg
Douanetariefnummer	85366990
ETIM 9	EC002762
ETIM 8	EC002762
ECLASS 8.0	27142604
Product omschrijving	DK PDU UK, basic, compacte basisstroomverdeling, BLD: 44x845x70 mm, 12x BS 1363, 230 V, 1~, 13 A

© Rittal 2026

Goedkeuringen

Verklaringen	Verklaring van conformiteit