Rittal – The System.

Faster – better – everywhere.

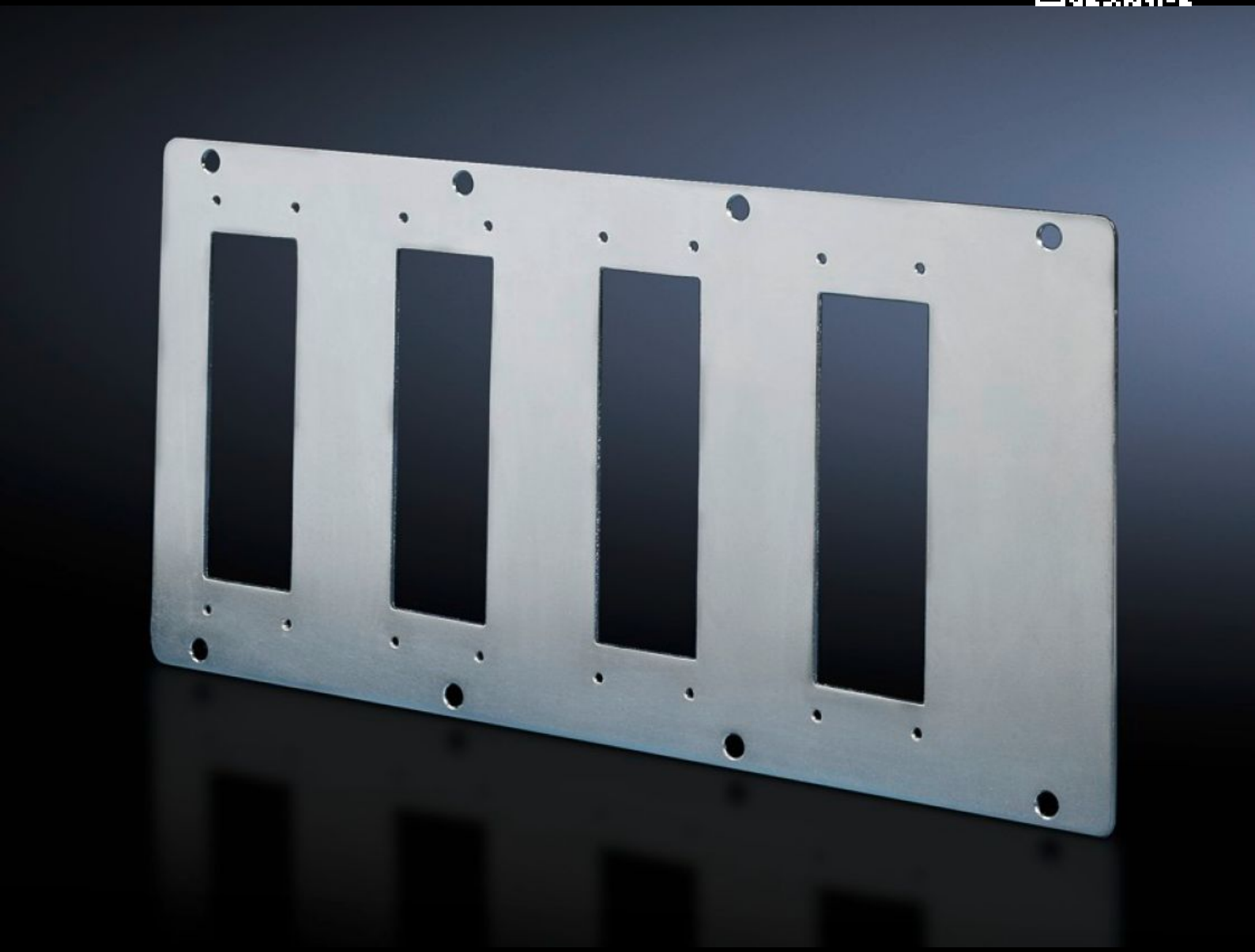

SZ 8609.140
Moduulplaten

Staat: 28-11-2026 (Bron: www.rittal.com/nl-nl)

SZ 8609.140 - Moduulplaten voor 16-/24-polige connectoren

Met uitsparingen voor connectoren. Behalve aan de wand kunnen de moduulplaten ook aan het 25 mm raster van de kast en aan de rails van het VX/TS-systeem worden bevestigd.

Functies

Bestelnr.	SZ 8609.140
Uitvoering	voor 24-polige connectoren
Product omschrijving	Met uitsparingen voor connectoren. Moduulplaten kunnen aan de scheidingswanden voor moduulplaten worden bevestigd.
Materiaal	Plaatstaal, 2 mm
Oppervlak	Verzinkt
Levering	Incl. afdichting
Aantal uitsparingen	4
Leveringseenheid	1 st.
Nettogewicht	0,66 kg
Brutogewicht	0,68 kg
PCF/VE (Cradle-to-Gate)	2,9 kg CO2 eq (Cat B)
Opmerking bij PCF-klasse	Categorie B: PCF-waarde (cradle-to-gate) bij benadering berekend op basis van het productgewicht en volgens eigen opgave
Douanetariefnummer	83024200
ETIM 9	EC000211
ECLASS 8.0	27142421
Product omschrijving	TS Moduulplaat, voor 24-polige connectoren, 4 uitsparingen, plaatstaal, verzinkt