Rittal – The System.

Faster – better – everywhere.

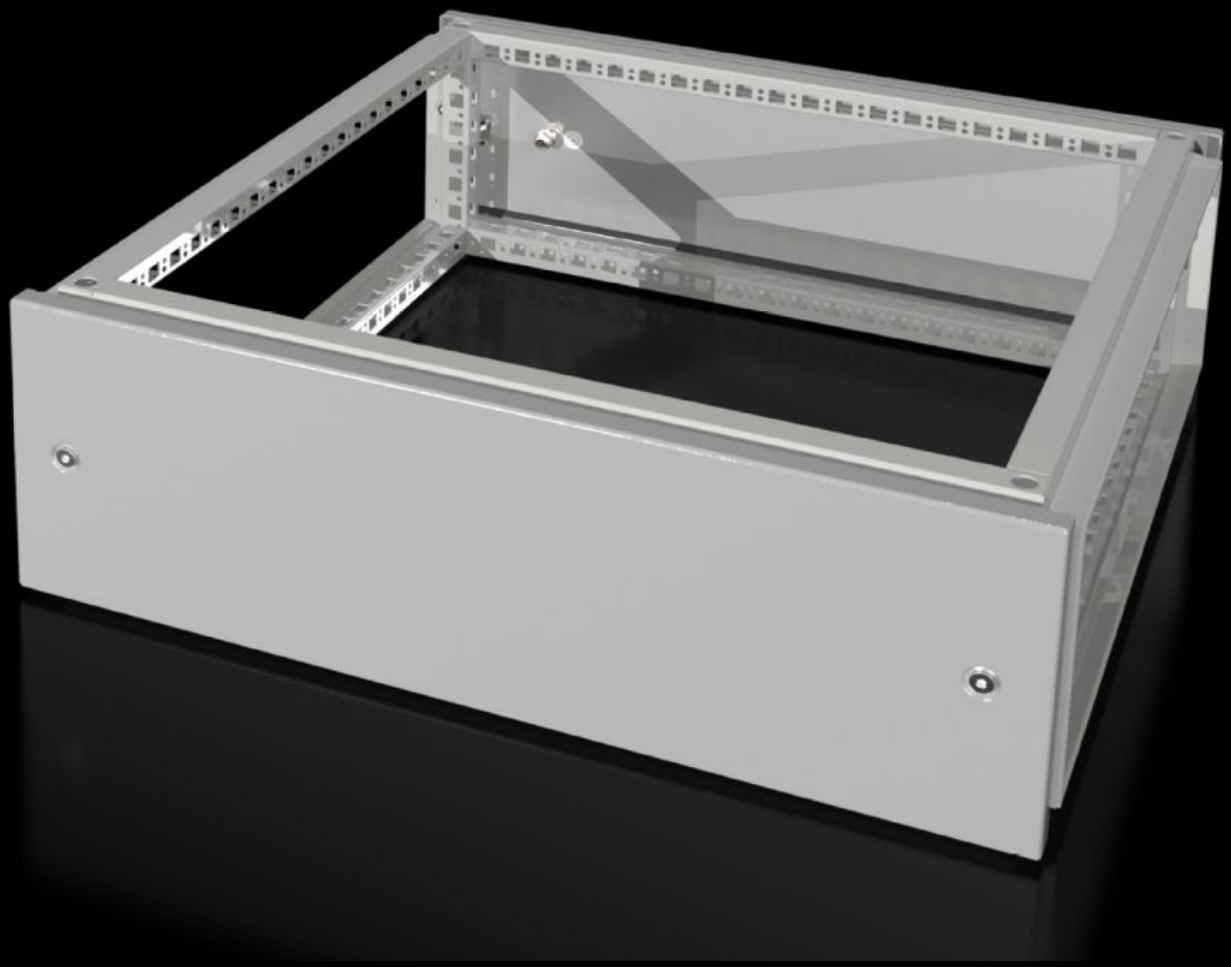

VX 8618.501

Opzetmoduul

Staat: 24-11-2026 (Bron: www.rittal.com/nl-nl)

ENCLOSURES | POWER DISTRIBUTION | CLIMATE CONTROL | IT INFRASTRUCTURE | SOFTWARE & SERVICES

FRIEDHELM LOH GROUP

VX 8618.501 - Opzetmoduul voor VX

Als kabelrangeerruimte voor kabelinvoer vanaf de bovenzijde of voor energieverdeling met railsystemen via gekoppelde kasten. De standaard dakplaat wordt gebruikt voor het afsluiten van de bovenzijde.





Functies

Bestelnr.	VX 8618.501
Product omschrijving	Als kabelrangeerruimte voor kabelinvoer vanaf de bovenzijde of voor energieverdeling met railsystemen via gekoppelde kasten. De standaard dakplaat wordt gebruikt voor het afsluiten van de bovenzijde.
Materiaal	Plaatstaal, 1,5 mm
Oppervlak	Gelakt, structuurlak
Kleur	RAL 7035
Levering	Framemoduul 2 plinten voor/achter 8 plaatdeelhouders met automatische potentiaalvereffening Incl. bevestigingsmateriaal
Afmetingen	Hoogte: 200 mm
Beschermklasse IP volgens IEC 60 529	IP 55
Typekeuring volgens 508A	Type 1 Type 12

Functies

Geschikt voor	Behuizingstype: VX Breedte: = 600 mm Diepte: = 600 mm
Leveringseenheid	1 st.
Nettogewicht	9,8 kg
Brutogewicht	11,5 kg
Douanetariefnummer	94039910
ETIM 9	EC000744
ECLASS 8.0	27182405
Product omschrijving	VX-opzetmoduul, voor BD: 600 x 600 mm

Goedkeuringen

Goedkeuringen	UL + C-UL (listed) UL + C-UL - FTTA