Rittal – The System.

Faster – better – everywhere.

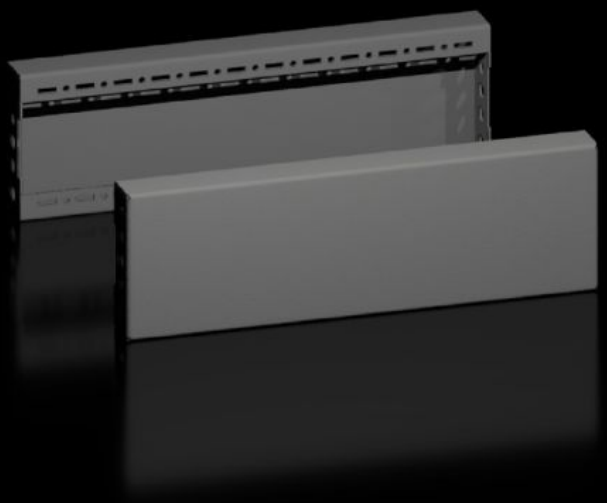

VX 8660.032

Sokkelplinten, zijkant

Staat: 26-11-2026 (Bron: www.rittal.com/nl-nl)

ENCLOSURES POWER DISTRIBUTION CLIMATE CONTROL IT INFRASTRUCTURE SOFTWARE & SERVICES

FRIEDHELM LOH GROUP

VX 8660.032 - Sokkelplinten, zijkant voor sokkelsysteem VX, plaatstaal

Voor het zijdelings afsluiten van een sokkeleenheid, voor extra stabilisatie of voor interieuropbouw van de gekoppelde sokkels. Op 200 mm hoge sokkels is naar keuze één plint te monteren met een hoogte van 200 mm of twee plinten met een hoogte van 100 mm.



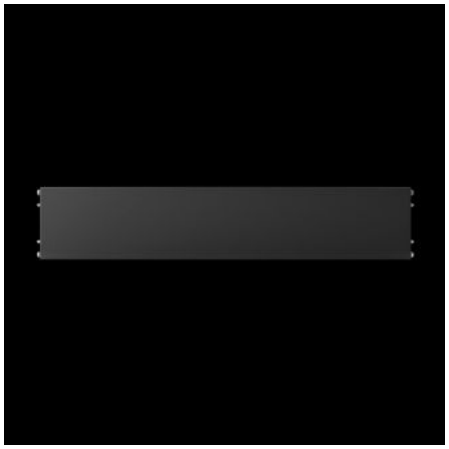

Functies

Bestelnr.	VX 8660.032
Uitvoering	Gesloten
Materiaal	Plaatstaal
Kleur	RAL 9005
Levering	Incl. bevestigingsmateriaal
Afmetingen	Hoogte: 100 mm
Geschikt voor	Behuizingstype: VX VX IT VX SE TX CableNet TS TS IT TP PC IW CX Diepte: = 500 mm

Functies

Typekeuring volgens 508A	Type 1 Type 12
Gewicht/VE	1,51 kg
Leveringseenheid	2 st.
Geschikt voor	voor sokkelsysteem VX, plaatstaal
Nettogewicht	1,16 kg
Brutogewicht	1,572 kg
PCF/VE (Cradle-to-Gate)	6,61 kg CO2 eq (Cat B)
Opmerking bij PCF-klasse	Categorie B: PCF-waarde (cradle-to-gate) bij benadering berekend op basis van het productgewicht en volgens eigen opgave
Douanetariefnummer	94039910
ETIM 9	EC000721
ETIM 8	EC000721
ECLASS 8.0	27182003
Product omschrijving	VX Sokkelplint, zijkant, H: 100 mm, voor D: 500 mm, plaatstaal

Goedkeuringen

Verklaringen	PCF-declaration