Rittal – The System.

Faster – better – everywhere.



VX 8660.072

Sokkelplinten, zijkant voor sokkelsysteem VX, roestvaststaal

Staat: 24-11-2026 (Bron: www.rittal.com/nl-nl)

VX 8660.072 - Sokkelplinten, zijkant voor sokkelsysteem VX, roestvaststaal nieuwe uitvoering

Sokkelplinten van roestvaststaal worden in de diepte, voor het zijdelings afsluiten van een sokkeleenheid toegepast.



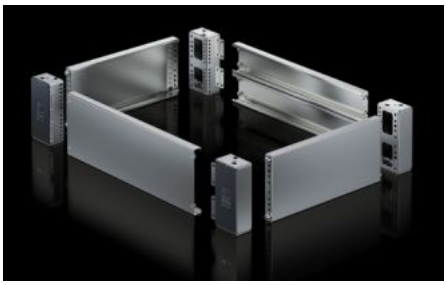

Functies

Bestelnr.	VX 8660.072
Materiaal	Roestvaststaal 1.4301 (AISI 304)
Oppervlak	In één richting geschuurd, korrel 400
Levering	Incl. bevestigingsmateriaal
Opmerking	De componenten van de 1e generatie sokkelsystemen kunnen niet worden gecombineerd met componenten van de 2e generatie sokkelsystemen
Afmetingen	Hoogte: 100 mm
Geschikt voor	Behuizingstype: VX VX SE TS PC Diepte: = 600 mm
Typekeuring volgens 508A	Type 1 Type 3R Type 4 Type 4X Type 12
Leveringseenheid	2 st.
Nettogewicht	1,86 kg

Functies

Brutogewicht	2,67 kg
Douanetariefnummer	94039910
ETIM 9	EC000721
ETIM 8	EC000721
ECLASS 8.0	27182003
Product omschrijving	VX-sokkelplint, zijkant, H: 100 mm, voor D: 600 mm, roestvaststaal, 1.4301

Goedkeuringen

Goedkeuringen	UL + C-UL - FTTA