Rittal – The System.

Faster – better – everywhere.

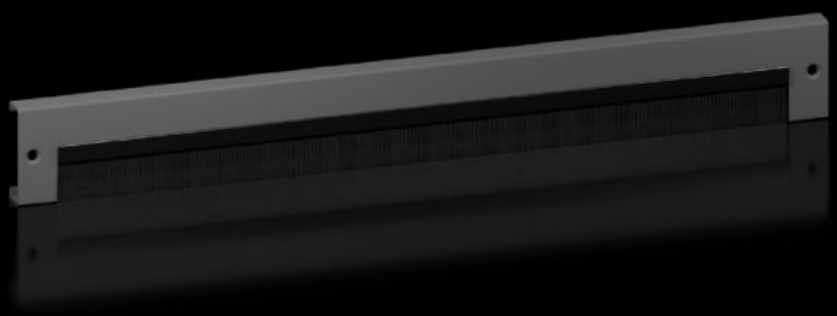

VX 8660.094

Sokkelplinten met borstelstrip

Staat: 28-11-2026 (Bron: www.rittal.com/nl-nl)

VX 8660.094 - Sokkelplinten met borstelstrip voor sokkelsysteem VX, plaatstaal

Voor het invoeren van kabels in de sokkel. Bij sokkels met een hoogte van 200 mm kunnen naar keuze één of twee plinten met borstelstrip worden toegepast. Met de optionele plintbevestiging zijn de plinten met borstelstrip ook aan de zijkant van het sokkelhoekstuk te monteren.

Functies

Bestelnr.	VX 8660.094
Uitvoering	met borstelstrip
Materiaal	Sokkelplinten: plaatstaal Borstelstrip: kunststof, zelfdovend
Kleur	RAL 9005
Afmetingen	Hoogte: 100 mm
Geschikt voor	Behuizingstype: VX VX IT VX SE TX CableNet TS TS IT TP PC IW CX Breedte/diepte: 1.000 mm
Leveringseenheid	2 st.
Geschikt voor	voor sokkelsysteem VX, plaatstaal
Montage-instructie	Voor inbouw in de diepte is de optionele plintbevestiging nodig [8660096].
Nettogewicht	2,08 kg
Brutogewicht	2,108 kg
Douanetariefnummer	94039910

Functies

ETIM 9	EC000721
ETIM 8	EC000721
ECLASS 8.0	27182003
Product omschrijving	VX Sokkelplint met borstelstrip, voor breedte/diepte: 1000 mm

Goedkeuringen

Verklaringen	PCF-declaration