Rittal – The System.

Faster – better – everywhere.

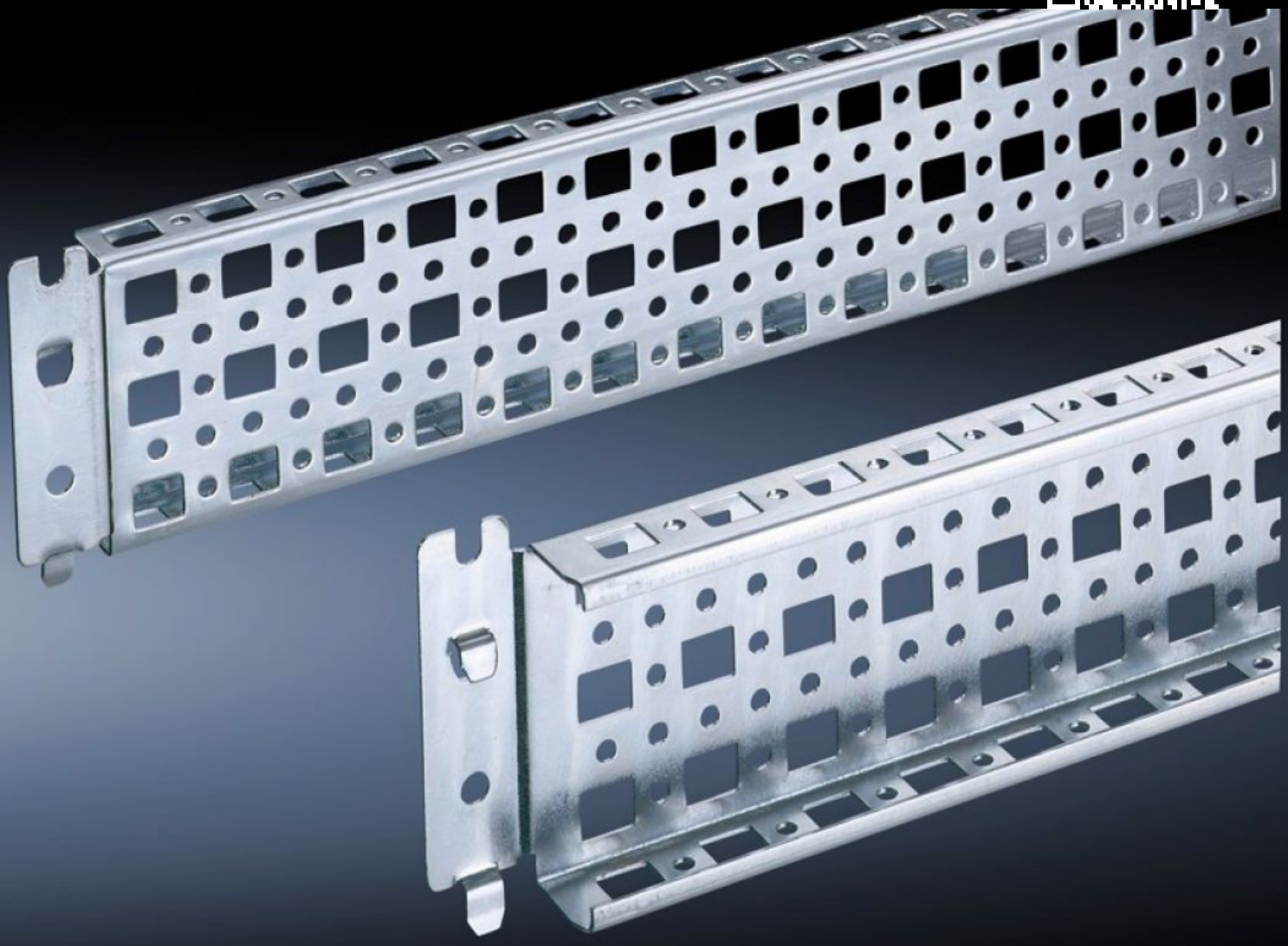

SZ 8800.650

PS systeemchassis 23 x 73 mm

Staat: 27-11-2026 (Bron: www.rittal.com/nl-nl)

ENCLOSURES | POWER DISTRIBUTION | CLIMATE CONTROL | IT INFRASTRUCTURE | SOFTWARE & SERVICES

FRIEDHELM LOH GROUP

SZ 8800.650 - PS systeemchassis 23 x 73 mm voor TS, VX SE

Voor directe montage aan de horizontale TS behuizingsprofielen. Op de verticale TS behuizingsprofielen alleen via adapter mogelijk. Eenvoudig in de TS boring inhangen en vastzetten.



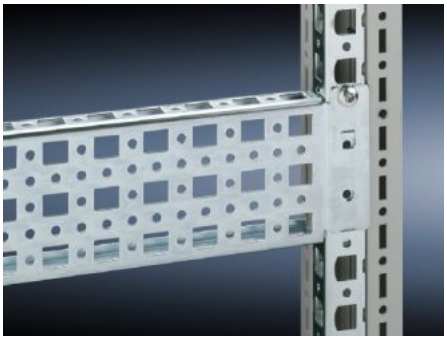

Functies

Bestelnr.	SZ 8800.650
Product omschrijving	Variabel met 5 rijen gaten voor universele kastopbouw of deelmontage. Eenvoudig in de systeemboring inhangen en vastzetten.
Materiaal	Plaatstaal
Oppervlak	Verzinkt
Levering	Incl. bevestigingsschroeven
Inbouwmogelijkheden	Op het verticale TS, VX SE kastprofiel met adapterrail voor VX-compatibiliteit Aan het horizontale TS kastprofiel Op het horizontale VX SE kastprofiel onder Op het horizontale VX SE kastprofiel boven, in de breedte
Geschikt voor	Behuizingstype: TS VX SE Breedte/diepte: 500 mm
Leveringseenheid	4 st.
Nettogewicht	2 kg
Brutogewicht	2,051 kg

Functies

Douanetariefnummer	73269098
ETIM 9	EC002625
ECLASS 8.0	27189234
Product omschrijving	TS Systeemchassis 23x73 mm TS/SE-kasten, voor kastbreedte/-diepte 500 mm, plaatstaal, verzinkt