Rittal – The System.

Faster – better – everywhere.

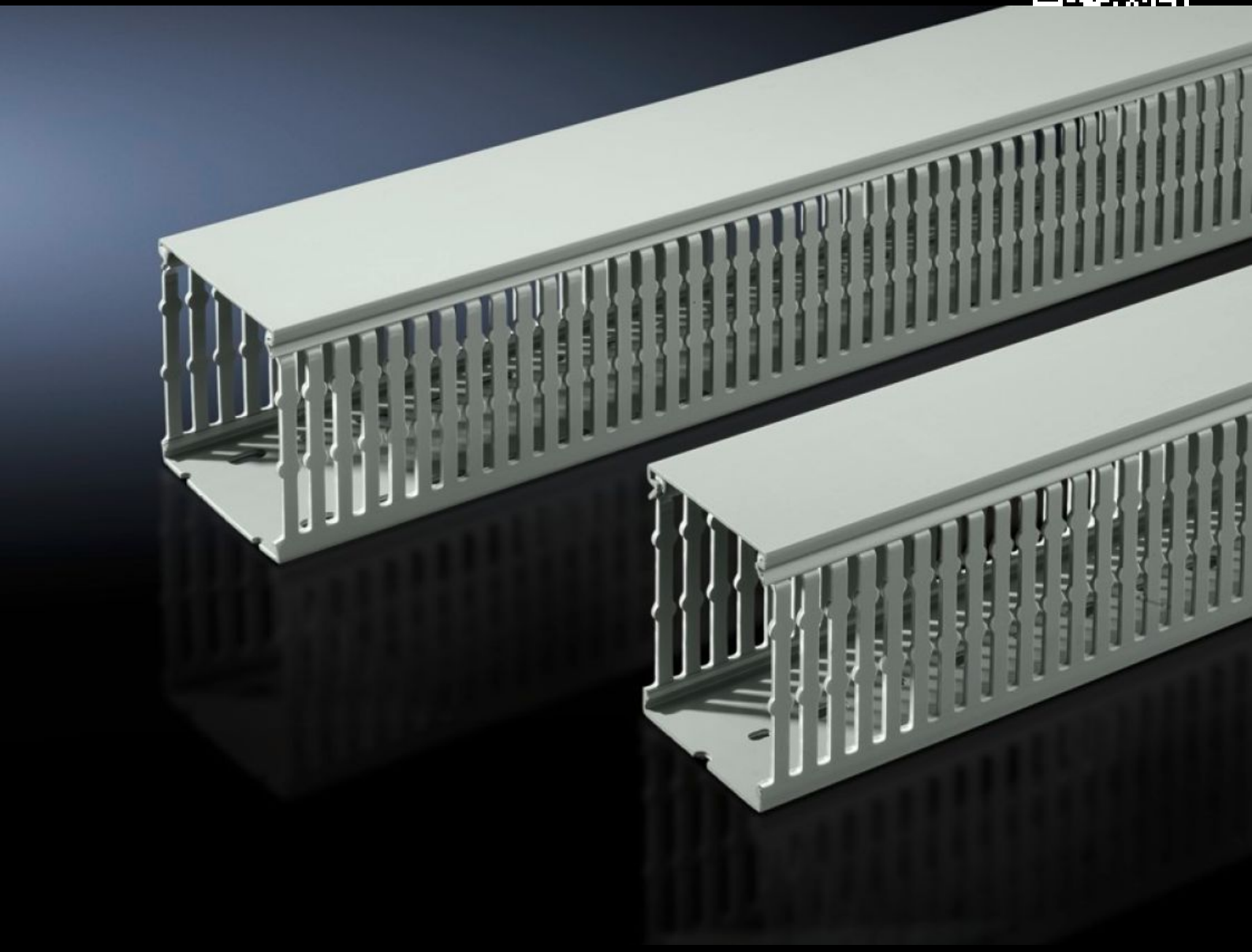

# TS 8800.755
# Kabelgoot

Staat: 28-11-2026 (Bron: www.rittal.com/nl-nl)

ENCLOSURES | POWER DISTRIBUTION | CLIMATE CONTROL | IT INFRASTRUCTURE | SOFTWARE & SERVICES

FRIEDHELM LOH GROUP

# TS 8800.755 - Kabelgoot

Met DIN-/speciale boring voor directe montage aan het kast-/behuizingsprofiel of aan vlakke delen, bijv. montageplaten. Breukpunten in de profielen en de kabelgootbodem.





## Functies

| | |
|---|---|
| Bestelnr. | TS 8800.755 |
| Uitvoering | voor montageplaten<br>voor montage aan de VX-systeemboring |
| Product omschrijving | Met DIN-/speciale boring voor directe montage aan het kast-/behuizingsprofiel of aan vlakke delen, bijv. montageplaten. Breukpunten in de profielen en de kabelgootbodem. |
| Materiaal | hard-PVC<br>Moeilijk ontvlambaar, zelfdovend<br>Temperatuurbestendig tot +60 °C |
| Kleur | Overeenkomstig RAL 7030 |
| Levering | Kabelgoot met deksel |
| Bar width | 5,5 mm |
| Slot width | 4,5 mm |

# Functies

| | |
|---|---|
| Inbouwmogelijkheden | Met DIN-/speciale boring voor directe montage aan het kastprofiel of aan vlakke delen, bijv.montageplaten<br>Wordt de montageplaat aan de achterzijde gelijkliggend met het kastframe (inbouwpositie ± 0 mm) ingebouwd, dan sluiten de horizontaal opgebouwde kabelgoten naadloos aan op de aan het kastprofiel gemonteerde kabelgoten<br>Kabelgoot met een breedte van 50 mm voor vrijstaande VX25-kasten met zijwand aan het verticale profiel links en rechts naast de montageplaat |
| Opmerking | Kan voor andere afmetingen worden ingekort. |
| Afmetingen | Breedte: 50 mm<br>Diepte: 80 mm<br>Lengte: 2.000 mm |
| Leveringseenheid | 18 st. |
| Nettogewicht | 18,9 kg |
| Douanetariefnummer | 39259020 |
| ETIM 9 | EC000012 |
| ECLASS 8.0 | 27400703 |
| Product omschrijving | VX-kabelkanaal, voor montageplaat en kastprofiel, BD: 50 x 80 mm, L: 2000 mm |

# Goedkeuringen

| | |
|---|---|
| Verklaringen | Verklaring van conformiteit<br>Verklaring van conformiteit UK |