Rittal – The System.

Faster – better – everywhere.

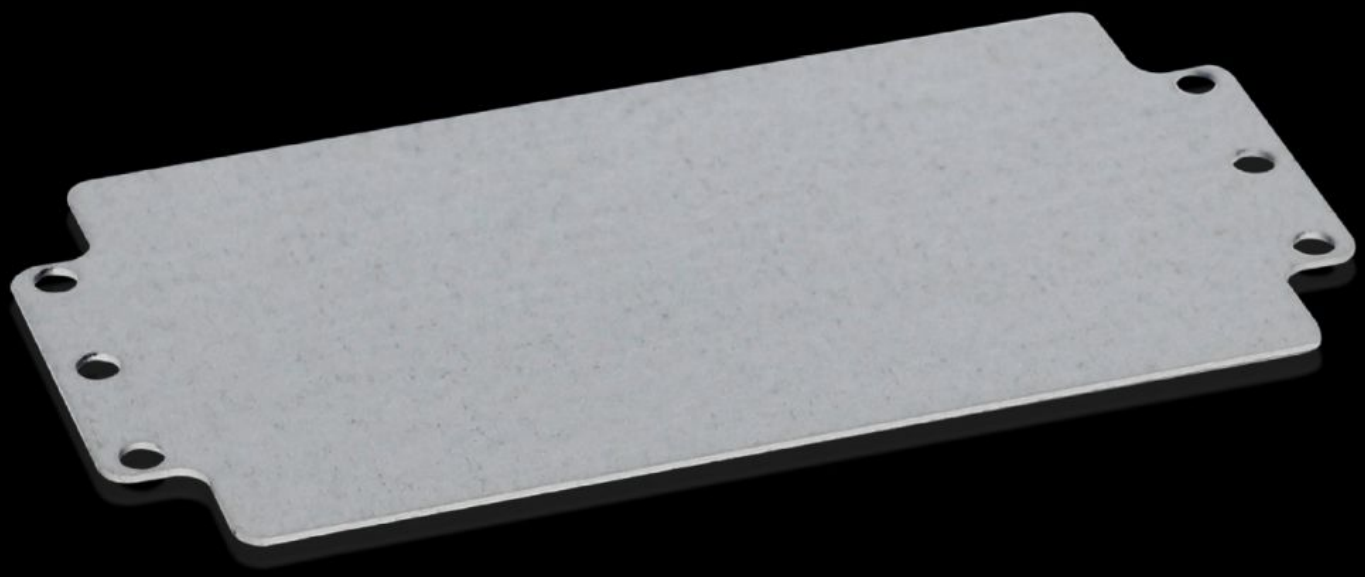

# GA 9110.700
# Montageplaat

Staat: 23-11-2026 (Bron: www.rittal.com/nl-nl)

ENCLOSURES | POWER DISTRIBUTION | CLIMATE CONTROL | IT INFRASTRUCTURE | SOFTWARE & SERVICES

FRIEDHELM LOH GROUP

# GA 9110.700 - Montageplaat voor GA

Voor individuele montage in de kast, met bevestigingsboringen.

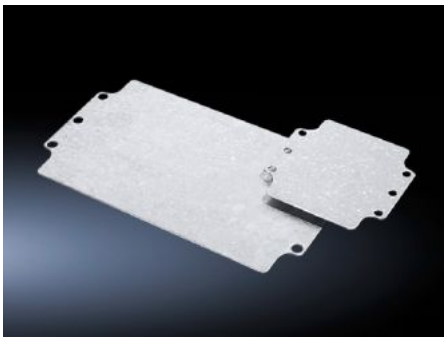

## Functies

| | |
|---|---|
| Bestelnr. | GA 9110.700 |
| Product omschrijving | Voor individuele montage in de kast, met bevestigingsboringen. |
| Materiaal | Plaatstaal |
| Oppervlak | Verzinkt |
| Afmetingen montageplaat (B x H) | 207 mm x 107 mm |
| Geschikt voor | Behuizingstype: GA<br>Breedte: = 220 mm<br>Hoogte: = 120 mm |
| Leveringseenheid | 2 st. |
| Nettogewicht | 0,45 kg |
| Brutogewicht | 0,499 kg |
| PCF/VE (Cradle-to-Gate) | 1,7 kg CO2 eq (Cat B) |
| Opmerking bij PCF-klasse | Categorie B: PCF-waarde (cradle-to-gate) bij benadering berekend op basis van het productgewicht en volgens eigen opgave |
| Douanetariefnummer | 94039910 |
| ETIM 9 | EC000213 |
| ECLASS 8.0 | 27409216 |
| Product omschrijving | GA Montageplaat tbv GA aluminium kast, 207x107 mm BxH, plaatstaal verzinkt |