Rittal – The System.

Faster – better – everywhere.




# GA 9112.210

# Aluminium kasten GA

Staat: 29-11-2026 (Bron: www.rittal.com/nl-nl)

ENCLOSURES | POWER DISTRIBUTION | CLIMATE CONTROL | IT INFRASTRUCTURE | SOFTWARE & SERVICES

FRIEDHELM LOH GROUP

# GA 9112.210 - Aluminium kasten GA

Gelakte kasten van gietaluminium. Beschermklasse IP 66.

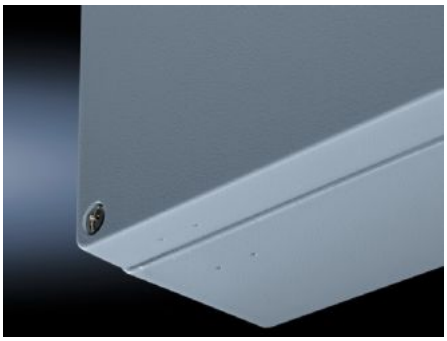



## Functies

| | |
|---|---|
| Bestelnr. | GA 9112.210 |
| Materiaal | Kast: spuitgietaluminium<br>Deksel: spuitgietaluminium, rondom lopende, ronde CR-sponsrubberafdichting |
| Oppervlak | Structuurlak |
| Kleur | RAL 7001 |
| Levering | Kast met deksel<br>Dekselschroeven, onverliesbaar gemonteerd<br>Schroeven voor de bevestiging van montagerails<br>Schroef voor de aansluiting van aardlitzen |
| Afmetingen | Breedte: 160 mm<br>Hoogte: 160 mm<br>Diepte: 93 mm |
| Beschermklasse IP volgens EN 60 529 | IP 66 |
| Protection category NEMA | NEMA 4 |
| IK-code | IK08 |
| Basismateriaal | Spuitgietaluminium |
| Leveringseenheid | 1 st. |
| Nettogewicht | 1,69 kg |

# Functies

| | |
|---|---|
| Brutogewicht | 1,79 kg |
| Douanetariefnummer | 84879090 |
| ETIM 9 | EC000261 |
| ECLASS 8.0 | 27180101 |
| Product omschrijving | GA aluminium kast, 160x160x90 mm BxHxD, RAL 7001, zonder montageplaat |

# Goedkeuringen

| | |
|---|---|
| Verklaringen | Verklaring van conformiteit<br>Verklaring van conformiteit UK |