Rittal – The System.

Faster – better – everywhere.



GA 9112.700

Montageplaat

Staat: 24-11-2026 (Bron: www.rittal.com/nl-nl)

ENCLOSURES | POWER DISTRIBUTION | CLIMATE CONTROL | IT INFRASTRUCTURE | SOFTWARE & SERVICES

FRIEDHELM LOH GROUP

GA 9112.700 - Montageplaat voor GA

Voor individuele montage in de kast, met bevestigingsboringen.

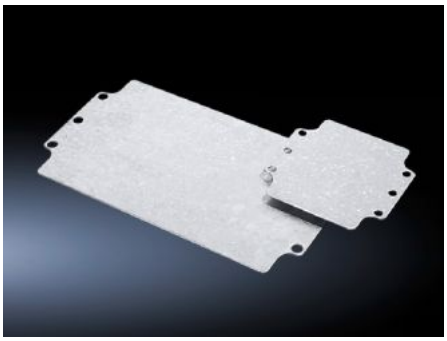

Functies

Bestelnr.	GA 9112.700
Product omschrijving	Voor individuele montage in de kast, met bevestigingsboringen.
Materiaal	Plaatstaal
Oppervlak	Verzinkt
Afmetingen montageplaat (B x H)	145 mm x 142 mm
Geschikt voor	Behuizingstype: GA Breedte: = 160 mm Hoogte: = 160 mm
Leveringseenheid	2 st.
Nettogewicht	0,42 kg
Brutogewicht	0,435 kg
PCF/VE (Cradle-to-Gate)	1,7 kg CO2 eq (Cat B)
Opmerking bij PCF-klasse	Categorie B: PCF-waarde (cradle-to-gate) bij benadering berekend op basis van het productgewicht en volgens eigen opgave
Douanetariefnummer	94039910
ETIM 9	EC000213
ECLASS 8.0	27409216
Product omschrijving	GA Montageplaat tbv GA aluminium kast, 144x142 mm BxH, plaatstaal verzinkt