Rittal – The System.

Faster – better – everywhere.

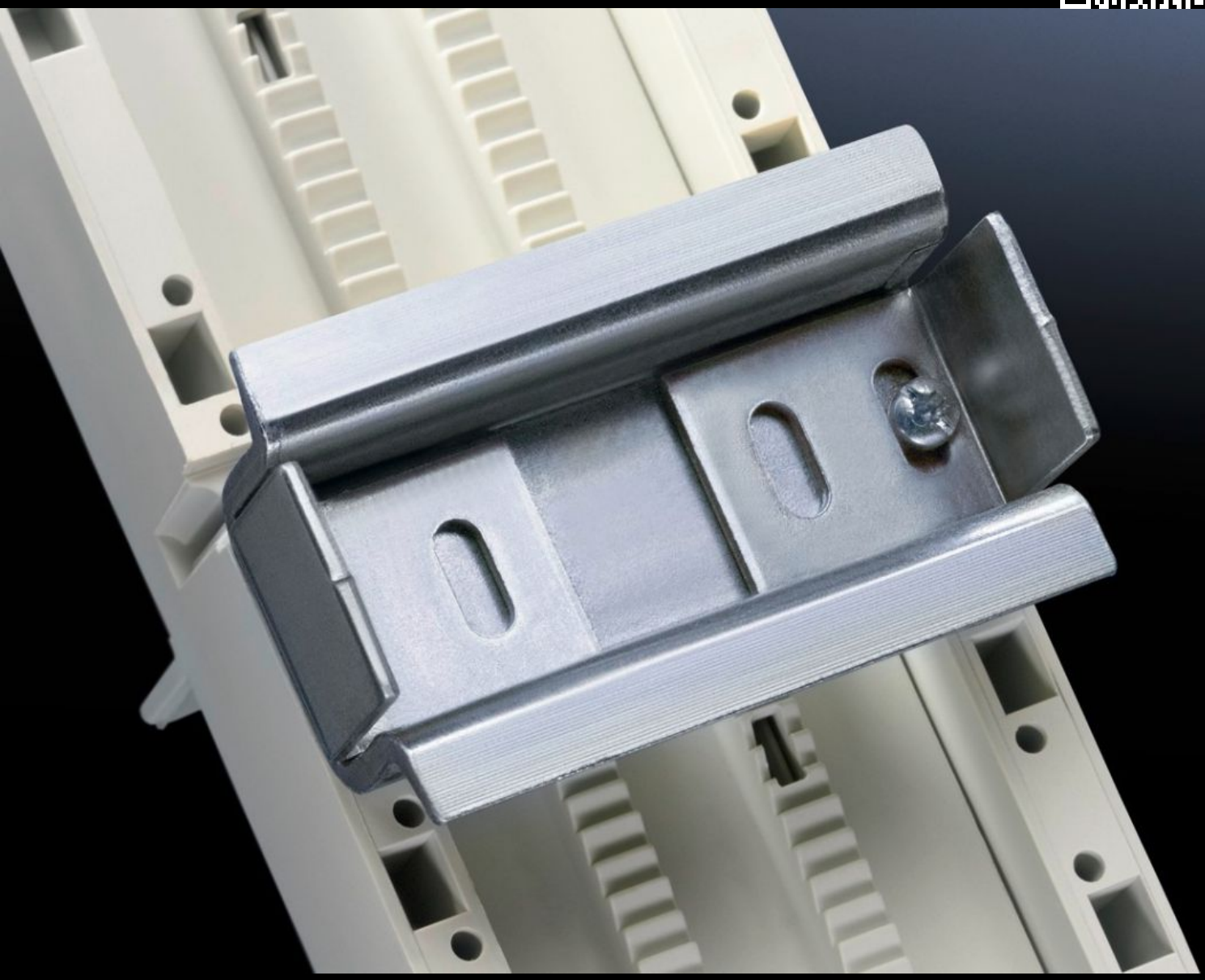

# SV 9342.880

# Montagerail 35 x 15 mm

Staat: 24-11-2026 (Bron: www.rittal.com/nl-nl)

# SV 9342.880 - Montagerail 35 x 15 mm voor OM-adapters/-dragers

Voor bevestiging aan het adapterchassis.



## Functies

| | |
|---|---|
| Bestelnr. | SV 9342.880 |
| Product omschrijving | Voor bevestiging aan het adapterchassis. |
| Materiaal | Plaatstaal |
| Oppervlak | Verzinkt |
| Levering | Incl. bevestigingsschroeven en verschuivingsbeveiliging aan de zijkant |
| Montagerailtype | 35 x 7,5 mm |
| Afmetingen | Breedte: 45 mm |
| Leveringseenheid | 5 st. |
| Nettogewicht | 0,25 kg |
| Brutogewicht | 0,278 kg |
| PCF/VE (Cradle-to-Gate) | 1,1 kg CO2 eq (Cat B) |
| Opmerking bij PCF-klasse | Categorie B: PCF-waarde (cradle-to-gate) bij benadering berekend op basis van het productgewicht en volgens eigen opgave |
| Douanetariefnummer | 39269097 |
| ETIM 9 | EC001285 |
| ECLASS 8.0 | 27141143 |

# Functies

| | |
|---|---|
| Product omschrijving | SV Montagerails 35x15 mm voor OM-adapters/-dragers, B=45 mm, plaatstaal, verzinkt |