Rittal – The System.

Faster – better – everywhere.

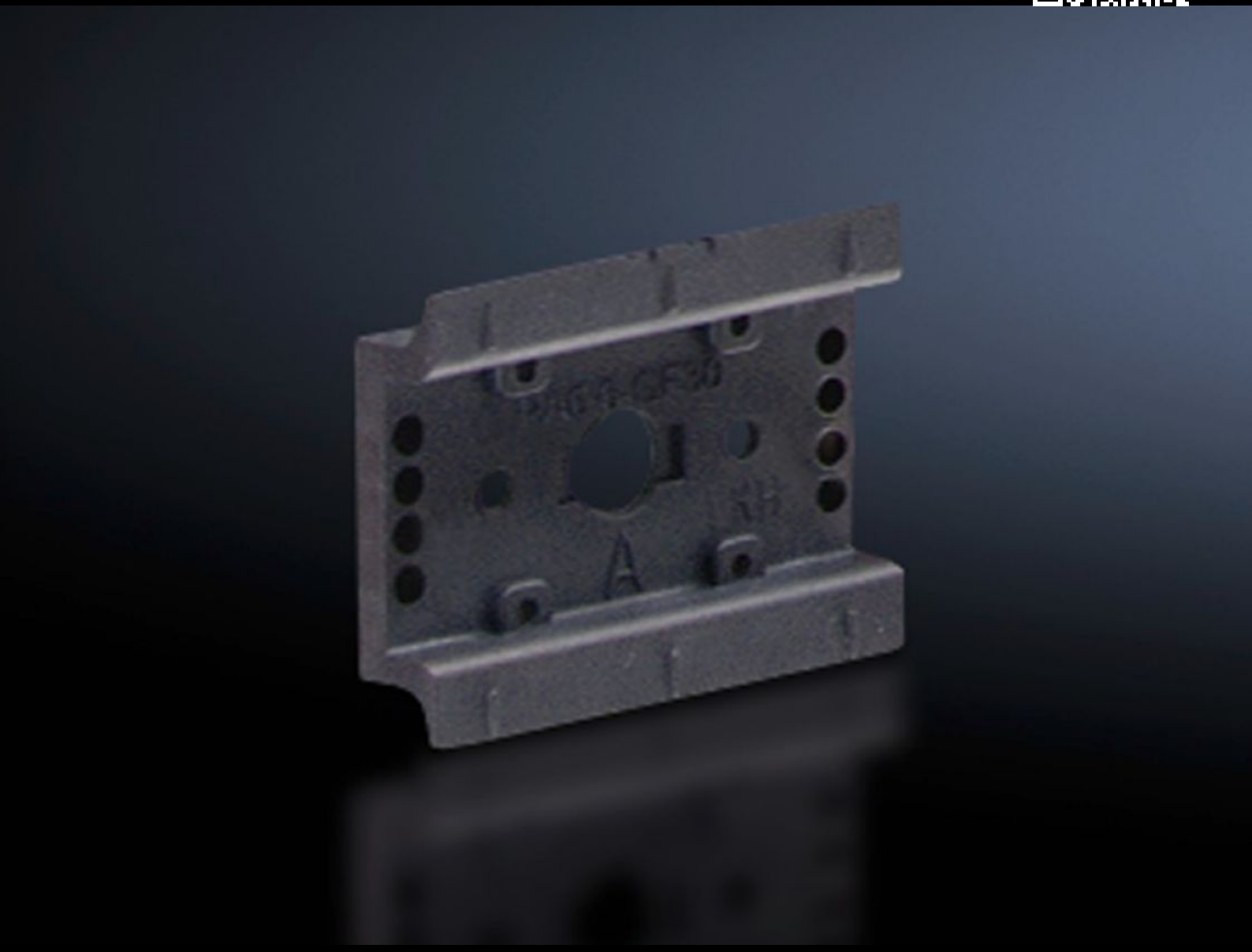

SV 9342.920

Montagerail 35 x 10 mm

Staat: 26-11-2026 (Bron: www.rittal.com/nl-nl)

ENCLOSURES | POWER DISTRIBUTION | CLIMATE CONTROL | IT INFRASTRUCTURE | SOFTWARE & SERVICES

FRIEDHELM LOH GROUP

SV 9342.920 - Montagerail 35 x 10 mm voor OM-adapters/-dragers

Voor bevestiging aan het adapterchassis of aan het frame.



Functies

Bestelnr.	SV 9342.920
Uitvoering	TS 55C
Product omschrijving	Voor bevestiging aan het adapterchassis en frame.
Materiaal	Polyamide
Kleur	RAL 9005
Levering	Incl. bevestigingsschroeven
Opmerking	UL-toelating in combinatie met OM-adapters/-dragers Montagerail TS xxD-V alleen geschikt voor rasteronafhankelijke montage op frames
Anti-slip guard for motor circuit-breaker	Ja
Montagerailtype	TS 55C
Afmetingen	Breedte: 55 mm
Leveringseenheid	5 st.
Nettogewicht	0,045 kg
Brutogewicht	0,052 kg
Douanetariefnummer	39269097

Functies

ETIM 9	EC001285
ECLASS 8.0	27141143
Product omschrijving	SV Montagerails 35x10 mm voor OM-adapters/-dragers, TS 55C uitvoering, B=55 mm, met verschuivingsbeveiliging, PA 6.6, RAL 9005