Rittal – The System.

Faster – better – everywhere.

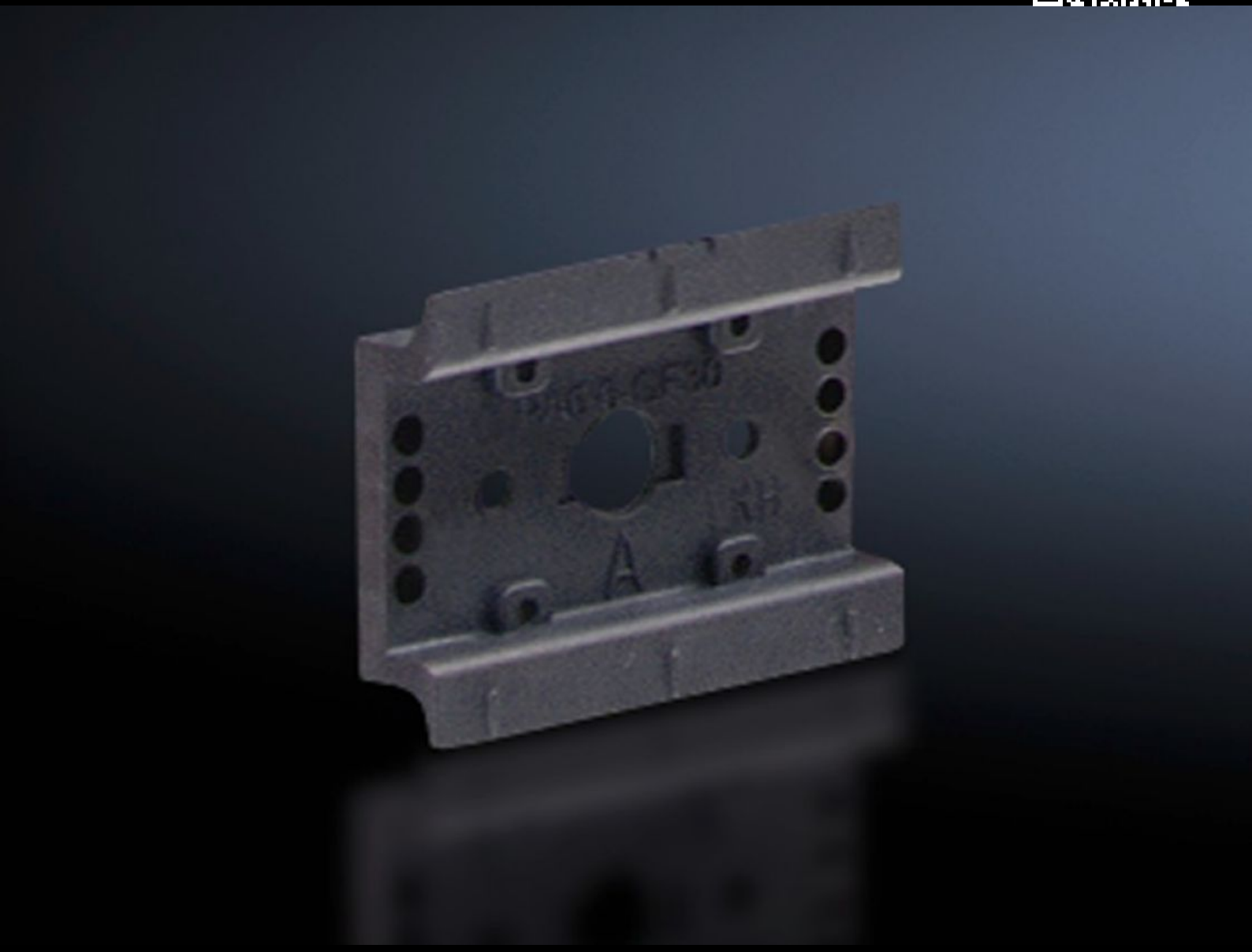

SV 9342.930

Montagerail 35 x 10 mm

Staat: 27-11-2026 (Bron: www.rittal.com/nl-nl)

SV 9342.930 - Montagerail 35 x 10 mm voor OM-adapters/-dragers

Voor bevestiging aan het adapterchassis of aan het frame.



Functies

Bestelnr.	SV 9342.930
Uitvoering	TS 55D
Product omschrijving	Voor bevestiging aan het adapterchassis en frame.
Materiaal	Polyamide
Kleur	RAL 9005
Levering	Incl. bevestigingsschroeven
Opmerking	UL-toelating in combinatie met OM-adapters/-dragers Montagerail TS xxD-V alleen geschikt voor rasteronafhankelijke montage op frames
Montagerailtype	TS 55D
Afmetingen	Breedte: 55 mm
Leveringseenheid	5 st.
Nettogewicht	0,04 kg
Brutogewicht	0,05 kg
Douanetariefnummer	39269097
ETIM 9	EC001285
ECLASS 8.0	27141143

Functies

Product omschrijving	SV Montagerails 35x10 mm voor OM-adapters/-dragers, TS 55D uitvoering, B=55 mm, PA 6.6, RAL 9005