Rittal – The System.

Faster – better – everywhere.

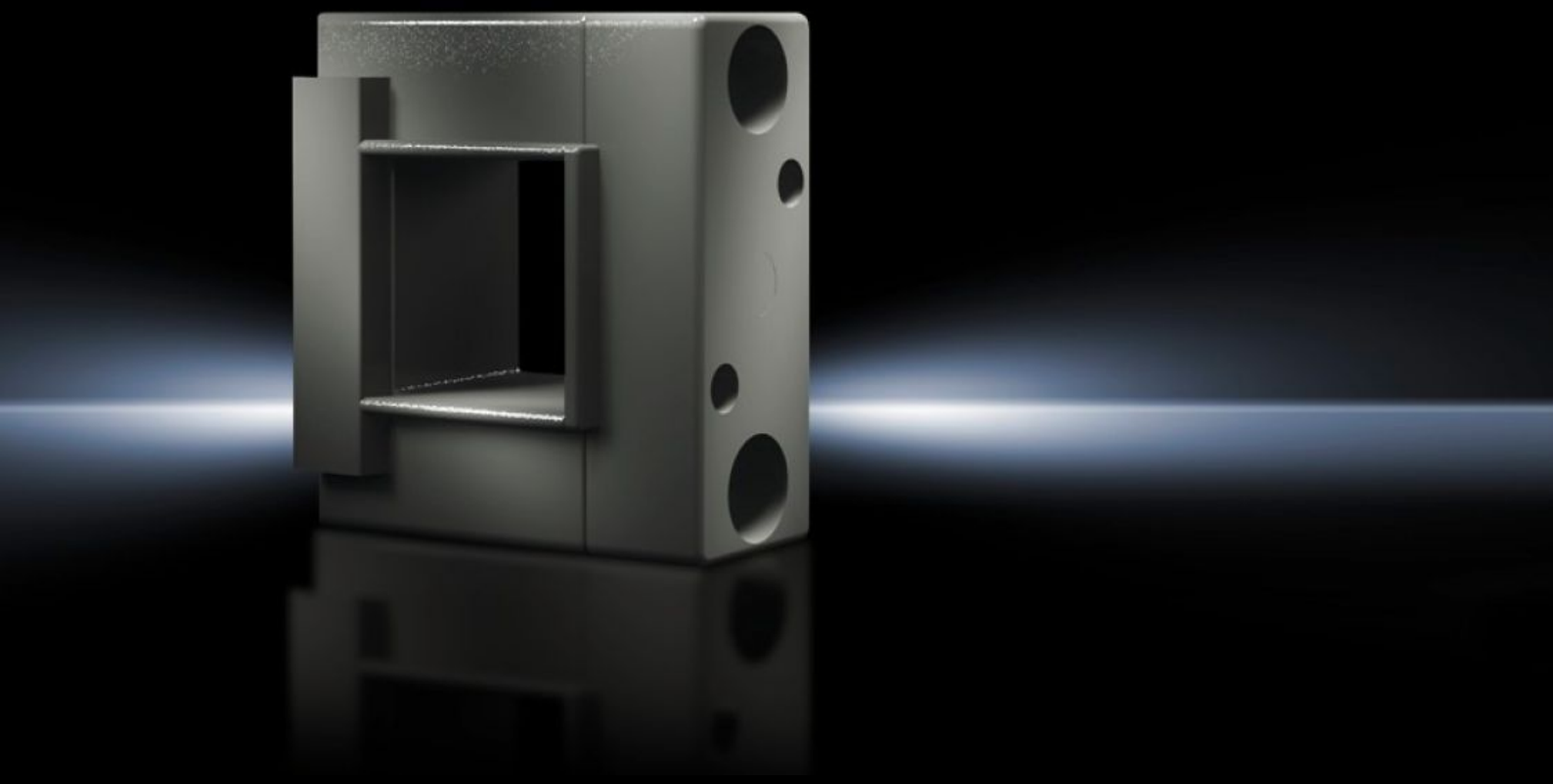

SV 9649.000

Railsteun

Staat: 29-11-2026 (Bron: www.rittal.com/nl-nl)

ENCLOSURES | POWER DISTRIBUTION | CLIMATE CONTROL | IT INFRASTRUCTURE | SOFTWARE & SERVICES

FRIEDHELM LOH GROUP

SV 9649.000 - Railsteun

Voor bevestigen van Maxi-PLS-railkoper door plaatsen in steun, 2-delig.

Functies

Bestelnr.	SV 9649.000
Materiaal	Polyamide
Kleur	Overeenkomstig RAL 9011
Geschikt voor railkoper	Maxi-PLS 1600 Maxi-PLS 2000
Leveringseenheid	1 st.
Nettogewicht	0,378 kg
Brutogewicht	0,42 kg
Douanetariefnummer	74071000
ETIM 9	EC001166
ECLASS 8.0	27400613
Product omschrijving	SV Stroomrailsteun voor Maxi-PLS railkoper, 1600/2000 A, 1000VAC, 3/4-polig, hartafstand=100/150/185 mm

Goedkeuringen

Goedkeuringen	ABS DNV Lloyds Register UL + C-UL (listed)
Verklaringen	Verklaring van conformiteit Verklaring van conformiteit UK