Rittal – The System.

Faster – better – everywhere.

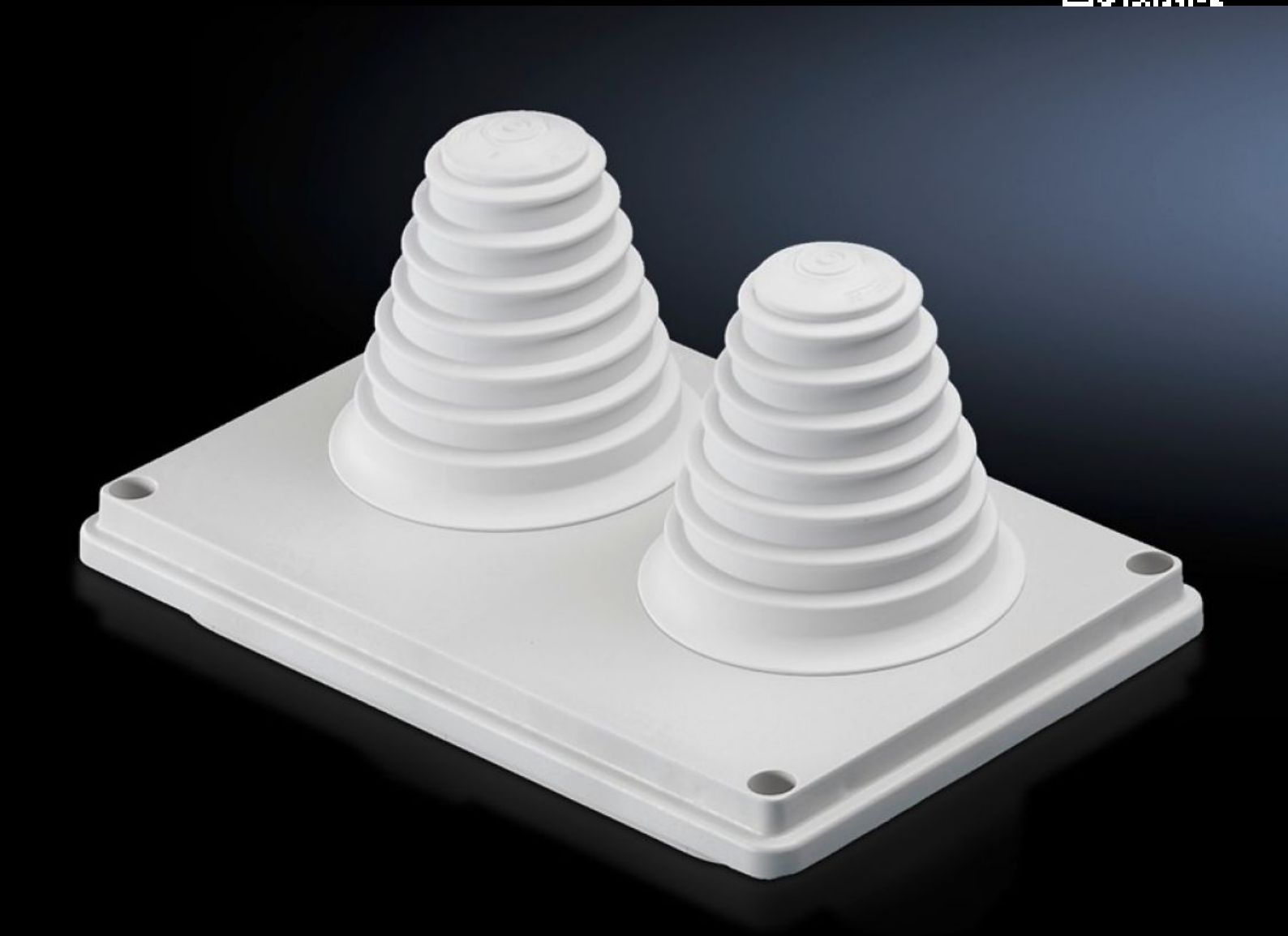

SV 9665.780
Kabelinvoerflens

Staat: 29-11-2026 (Bron: www.rittal.com/nl-nl)

ENCLOSURES | POWER DISTRIBUTION | CLIMATE CONTROL | IT INFRASTRUCTURE | SOFTWARE & SERVICES

FRIEDHELM LOH GROUP

SV 9665.780 - Kabelinvoerflens voor dakplaat

Kabelinvoerwartels voor dakplaten, met metrische uitdrukpoorten, afdichtmembranen, invoersteunen of gesloten.

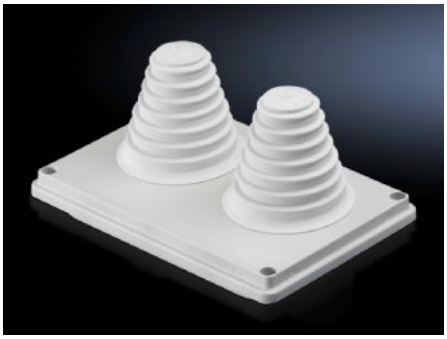

Functies

Bestelnr.	SV 9665.780
Uitvoering	met invoersteunen tot Ø 66 mm
Product omschrijving	Voor een eenvoudige en betrouwbare kabelinvoer in het dakbereik.
Materiaal	kunststof
Kleur	RAL 7035
Levering	Incl. afdichting
Afmetingen	Breedte: 250 mm Diepte: 160 mm
Beschermklasse IP volgens IEC 60 529	IP 55
Leveringseenheid	1 st.
Nettogewicht	0,38 kg
Brutogewicht	0,39 kg
Douanetariefnummer	39269097
ETIM 9	EC000211
ECLASS 8.0	27142421
Product omschrijving	SV Kabelinvoerflenzen, met invoersteunen totØ 66 mm, 250x160 mm, kunststof, RAL 7035