Rittal – The System.

Faster – better – everywhere.

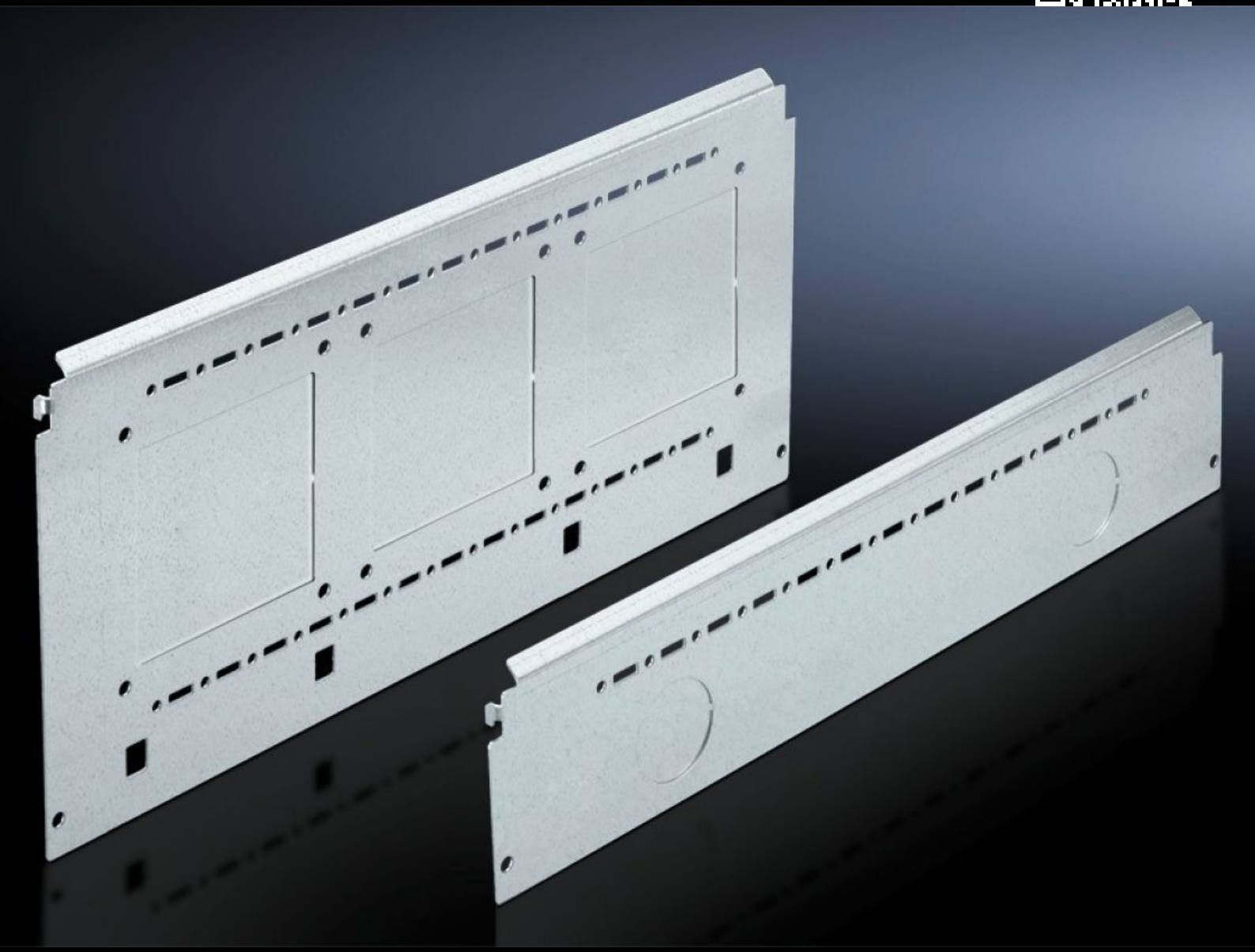

SV 9673.041

Zijwandmoduul voor functieruimte

Staat: 26-11-2026 (Bron: www.rittal.com/nl-nl)

ENCLOSURES | POWER DISTRIBUTION | CLIMATE CONTROL | IT INFRASTRUCTURE | SOFTWARE & SERVICES

FRIEDHELM LOH GROUP

SV 9673.041 - Zijwandmoduul voor functieruimte voor interieurindeling

Zijdelingse scheidingswand voor functieruimten, om in het TS raster te hangen.

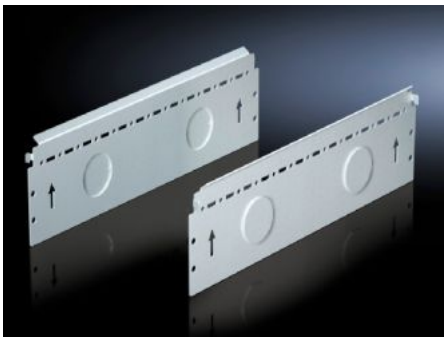



Functies

Bestelnr.	SV 9673.041
Product omschrijving	Zijdelingse scheidingswand voor functieruimten, om in het TS raster te hangen. Voorbereid voor het inhangen van montagebeugels voor horizontale functieruimteverdelers of montageplaten. Twee TS systeemboringen maken de toepassing van andere TS toebehoren mogelijk. Met de zijwandmodulen voor een gereduceerde diepte van de functieruimte en een hulpconstructie van TS montagerails 17 x 17 mm kan een behuizingsoverkoepelende vrije ruimte langs de zijwanden worden gerealiseerd, bijv. voor de doorvoer van een railsysteem.
Materiaal	Plaatstaal, 1,5 mm
Oppervlak	Verzinkt
Levering	Incl. bevestigingsmateriaal
For compartment depth	400 mm
Afmetingen	Hoogte: 100 mm
Leveringseenheid	6 st.
Nettogewicht	2,22 kg
Brutogewicht	2,276 kg
Douanetariefnummer	73269098

© Rittal 2026

Functies

ETIM 9	EC002525
ECLASS 8.0	27400613
Product omschrijving	SV Zijwandmoduul voor functieruimte voor interieurindeling, H=100 mm, voor funtieruimtediepte 400 mm, plaatstaal, verzinkt