Rittal – The System.

Faster – better – everywhere.



SV 9673.194

Wartelplaat

Staat: 29-11-2026 (Bron: www.rittal.com/nl-nl)

ENCLOSURES POWER DISTRIBUTION CLIMATE CONTROL IT INFRASTRUCTURE SOFTWARE & SERVICES

FRIEDHELM LOH GROUP

SV 9673.194 - Wartelplaat voor zijwandmodulen voor functieruimte (interieurindeling)

Voor het afdekken van kabelinvoeren.



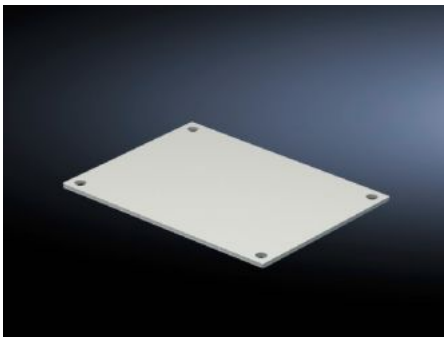

Functies

Bestelnr.	SV 9673.194
Product omschrijving	Voor het afdekken van kabelinvoeren.
Materiaal	PVC, 3 mm Vlamdovend volgens UL 94-V0
Kleur	RAL 7004
Levering	Incl. bevestigingsmateriaal
For side panel module height	400 mm
Leveringseenheid	4 st.
Nettogewicht	0,9 kg
Brutogewicht	0,954 kg
Douanetariefnummer	73079100
ETIM 9	EC002525
ECLASS 8.0	27400613
Product omschrijving	SV Wartelplaten, voor zijwandmodulen hoogte 400 mm, PVC 3 mm, vlamdovend volgens UL 94-V0, RAL 7004