Rittal – The System.

Faster – better – everywhere.

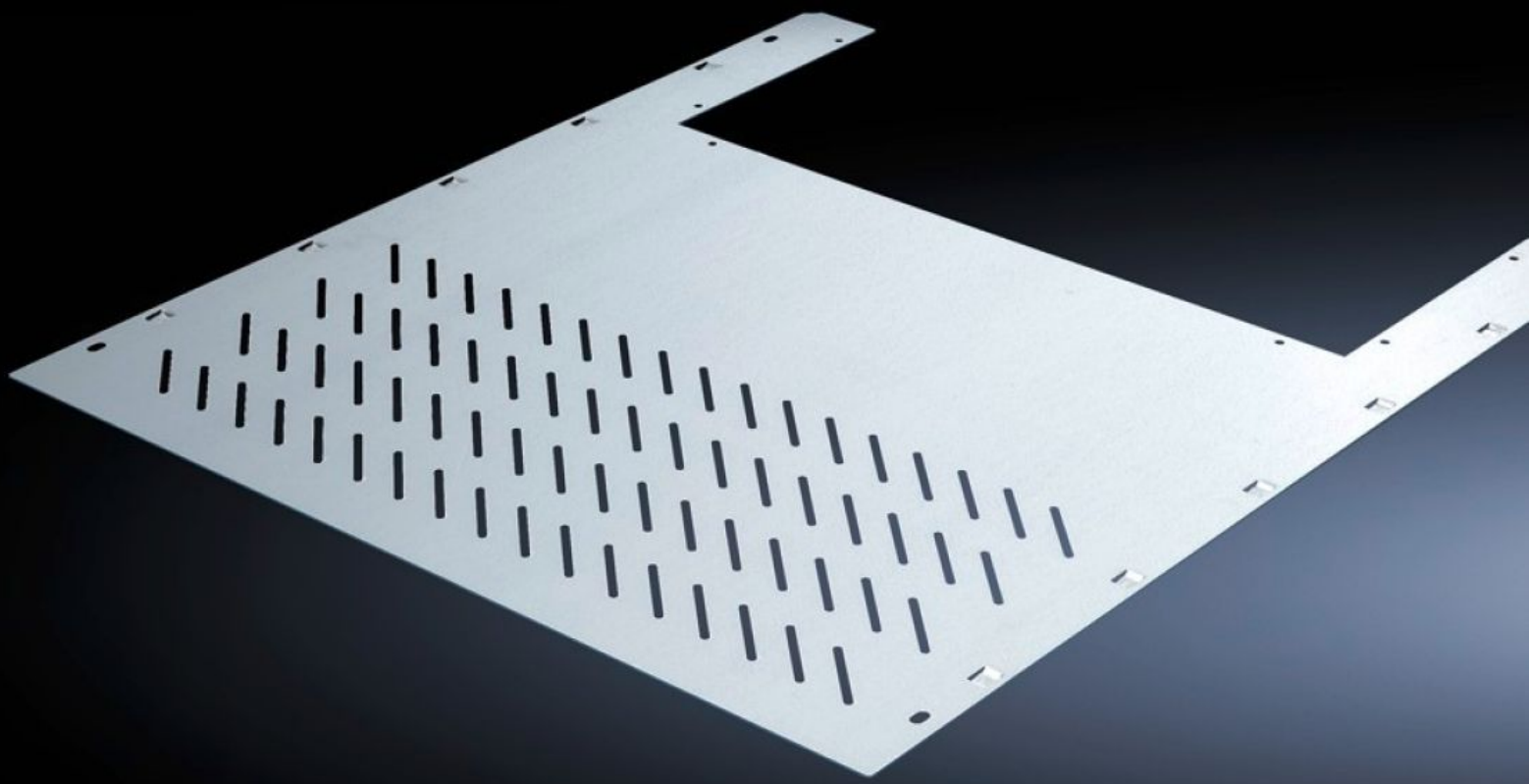

# SV 9673.456
# Functieruimteverdeler

Staat: 29-11-2026 (Bron: www.rittal.com/nl-nl)

ENCLOSURES POWER DISTRIBUTION CLIMATE CONTROL IT INFRASTRUCTURE SOFTWARE & SERVICES

FRIEDHELM LOH GROUP

# SV 9673.456 - Functieruimteverdeler met doorvoer voor verticale railsystemen

Voor horizontale afscheiding van functieruimten met verticaal railkoper.

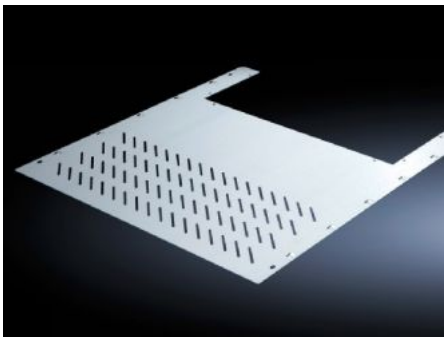

## Functies

| | |
|---|---|
| Bestelnr. | SV 9673.456 |
| Uitvoering | met ventilatieopeningen |
| Product omschrijving | Voor horizontale afscheiding van functieruimten met verticaal railkoper. Vormt in combinatie met de zijwandmodulen een indeling volgens Form 3 of 4. |
| Materiaal | Plaatstaal, 1,25 mm |
| Oppervlak | Verzinkt |
| Montage-uitsparing | Breedte:412 mm<br>Diepte:201 mm |
| For compartment depth | 600 mm |
| Montage-instructie | Voor de inbouw van functieverdelers zijn steeds 2 montagebeugels noodzakelijk. |
| Afmetingen | Breedte: 506 mm<br>Diepte: 588 mm |
| Geschikt voor | Breedte: = 600 mm |
| Leveringseenheid | 4 st. |
| Nettogewicht | 7,976 kg |
| Brutogewicht | 8,395 kg |

# Functies

| | |
|---|---|
| Douanetariefnummer | 73269098 |
| ETIM 9 | EC002525 |
| ECLASS 8.0 | 27400613 |
| Product omschrijving | SV Functieruimteverdeler met ventilatieopeningen, voor kastbreedte 600 mm en functieruimtediepte 600 mm, plaatstaal, verzinkt |