Rittal – The System.

Faster – better – everywhere.

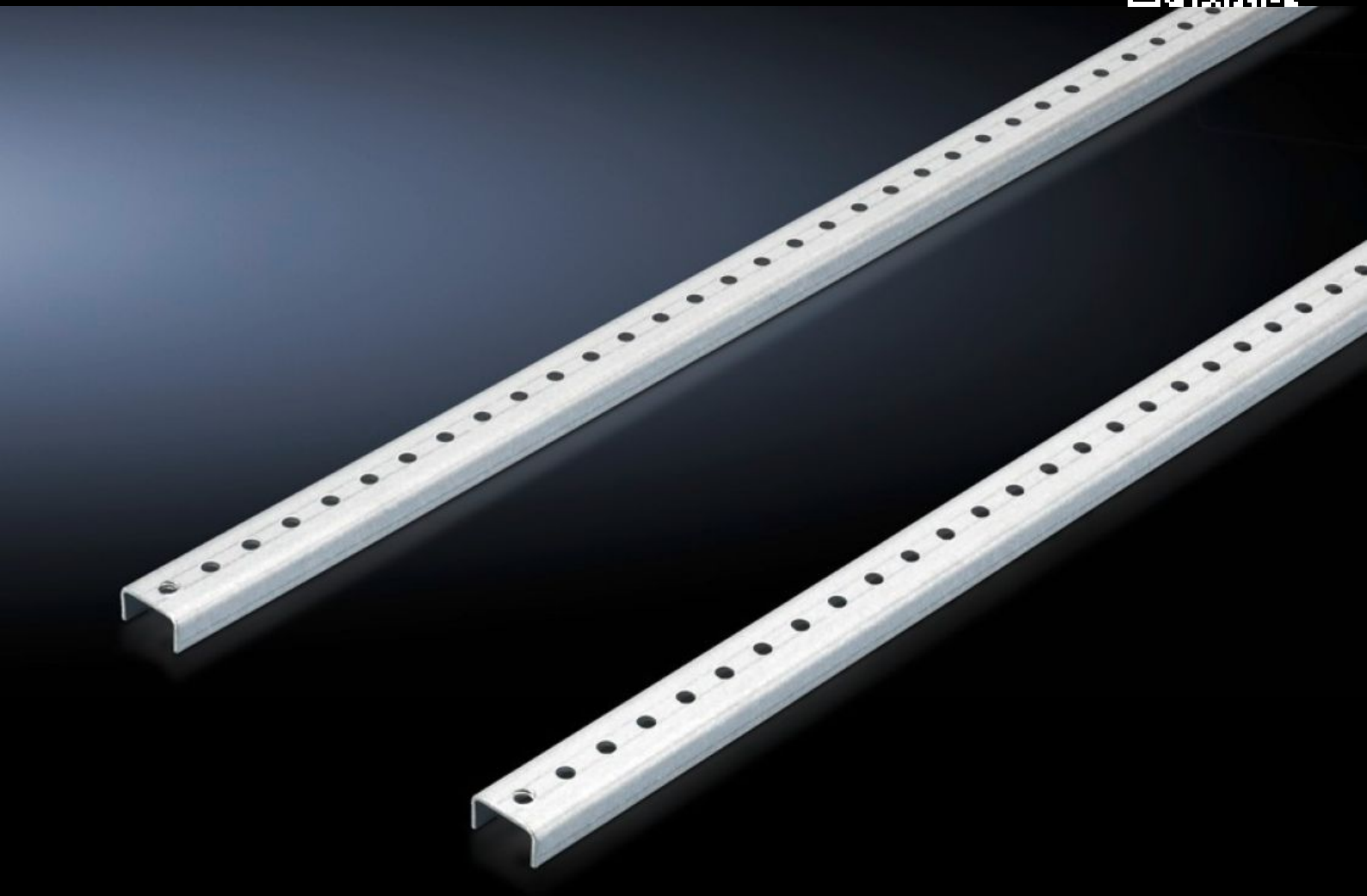

SV 9674.381
Montagerail

Staat: 26-11-2026 (Bron: www.rittal.com/nl-nl)

ENCLOSURES | POWER DISTRIBUTION | CLIMATE CONTROL | IT INFRASTRUCTURE | SOFTWARE & SERVICES

FRIEDHELM LOH GROUP

SV 9674.381 - Montagerail Set voor de afdekking van verdelerrails (lastscheiderstrokenveld Jean Müller)

Noodzakelijk voor montage van de verdelerrail.





Functies

Bestelnr.	SV 9674.381
Product omschrijving	Noodzakelijk voor montage van de verdelerrailafdekstroken.
Materiaal	Plaatstaal, verzinkt
Levering	Set bestaande uit 2 montagerails Incl. bevestigingsmateriaal
Opmerking	Voor 1 lastscheiderstrokenveld is 1 LE montagerails noodzakelijk.
Geschikt voor	Hoogte: = 2.000 mm = 2.200 mm
Leveringseenheid	1 st.
Nettogewicht	2,522 kg
Brutogewicht	2,722 kg
PCF/VE (Cradle-to-Gate)	9,5 kg CO2 eq (Cat B)
Opmerking bij PCF-klasse	Categorie B: PCF-waarde (cradle-to-gate) bij benadering berekend op basis van het productgewicht en volgens eigen opgave
Douanetariefnummer	73269098
ETIM 9	EC002270
ECLASS 8.0	27400613

Functies

Product omschrijving	SV Montagerail voor verdelerrailafdekstroken, lastscheiderstrokenveld Jean Müller, plaatstaal, verzinkt