Rittal – The System.

Faster – better – everywhere.

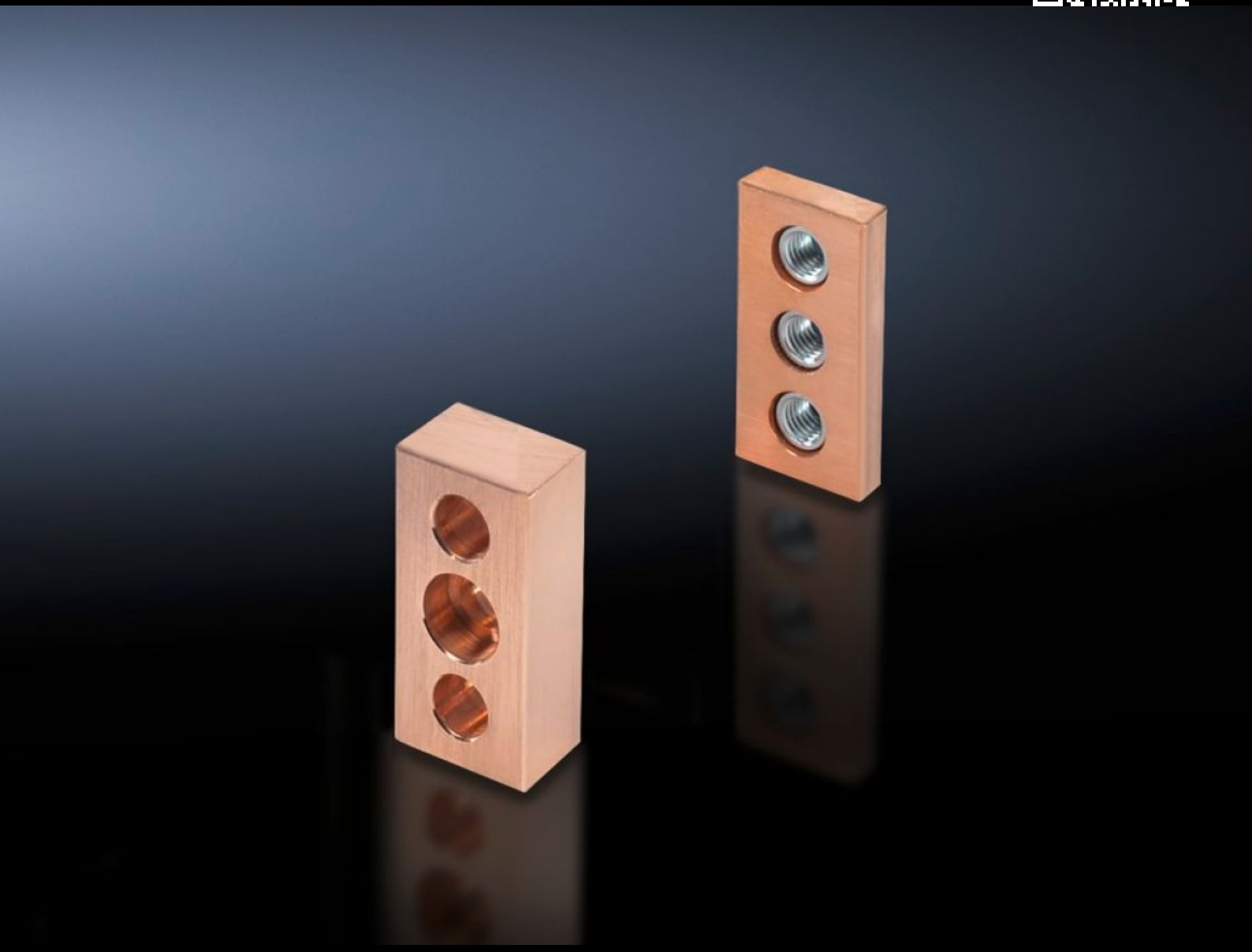

SV 9676.528

Profiel

Staat: 23-11-2026 (Bron: www.rittal.com/nl-nl)

ENCLOSURES | POWER DISTRIBUTION | CLIMATE CONTROL | IT INFRASTRUCTURE | SOFTWARE & SERVICES

FRIEDHELM LOH GROUP

SV 9676.528 - Profiel voor aansluitrails

Voor de verbinding van aansluitrails en verbindingssets van rechthoekig railkoper met Flat-PLS railsystemen, zonder te boren.

Functies

Bestelnr.	SV 9676.528
Product omschrijving	Voor de verbinding tussen aansluitrails en railsystemen.
Materiaal	E-Cu
Levering	Incl. bevestigingsmateriaal
For Busbar width	80 mm
Rails per geleider	2
Opmerking	De bij de levering inbegrepen schroeven dienen voor het vastzetten van de profielen aan railkoper Schroeven voor bevestiging van de aansluitrail zijn niet bij de levering inbegrepen De benodigde schroeflengte moet overeenkomstig railkoperbreedte B worden geselecteerd, d.w.z. lengte = B + bevestigingsmaat + (aantal deelgeleiders x 10) Aantal schroeven per rail: Bij 2 deelgeleiders per ader: 2 st. en bij 3 resp. 4 deelgeleiders per ader: 4 st.
Geschikt voor railsysteem	Flat-PLS
Bevestigingsmaat	40 mm
Leveringseenheid	1 st.
Nettogewicht	0,6 kg
Brutogewicht	0,71 kg
Koperaandeel (kg / stuk)	0,42
Douanetariefnummer	74198090
ETIM 9	EC001900
ECLASS 8.0	27400613

© Rittal 2026

Functies

Product omschrijving	SV Flat-PLS60/100 Contactprofiel E-CU, voor koperbreedte 80 mm, 2 deelgeleiders per geleider

Goedkeuringen

Verklaringen	Verklaring van conformiteit Verklaring van conformiteit UK