Rittal – The System.

Faster – better – everywhere.

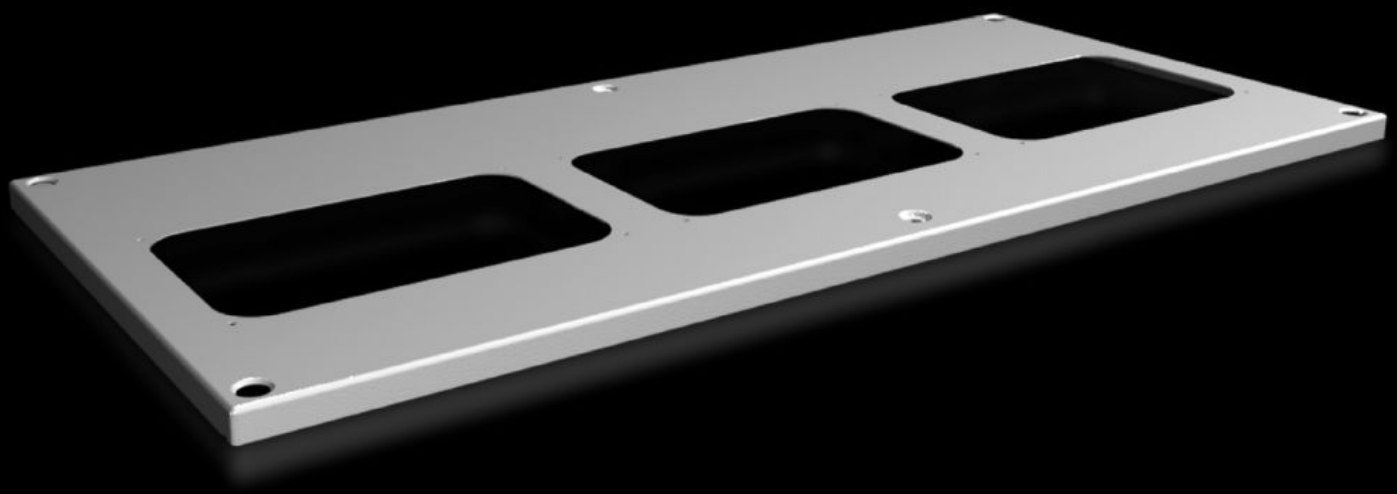

# SV 9681.594

# Dakplaat voor kabelinvoerflenzen

Staat: 27-11-2026 (Bron: www.rittal.com/nl-nl)

ENCLOSURES POWER DISTRIBUTION CLIMATE CONTROL IT INFRASTRUCTURE SOFTWARE & SERVICES

FRIEDHELM LOH GROUP

# SV 9681.594 - Dakplaat voor kabelinvoerflenzen voor VX, VX IT

Voor behuizingen zonder dakplaat alsmede als vervanging voor het standaarddak van andere kasten.

## Functies

| | |
|---|---|
| Bestelnr. | SV 9681.594 |
| Product omschrijving | Voor kasten zonder dakplaat en als vervanging van het standaard dak. |
| Materiaal | Plaatstaal, 1,5 mm |
| Oppervlak | Structuurlak |
| Kleur | RAL 7035 |
| Levering | Incl. bevestigingsmateriaal |
| Number of required cable entry glands | 3 |
| Geschikt voor | Breedte: = 850 mm<br>Diepte: = 400 mm |
| Leveringseenheid | 1 st. |
| Nettogewicht | 1,8 kg |
| Brutogewicht | 4,04 kg |
| PCF/VE (Cradle-to-Gate) | 15,4 kg CO2 eq (Cat B) |
| Opmerking bij PCF-klasse | Categorie B: PCF-waarde (cradle-to-gate) bij benadering berekend op basis van het productgewicht en volgens eigen opgave |
| Douanetariefnummer | 94039910 |
| ETIM 9 | EC000744 |
| ECLASS 8.0 | 27182405 |
| Product omschrijving | SV VX Dakplaat voor kabelinvoerflenzen, voor kastbreedte 850 en -diepte 400 mm, plaatstaal, RAL 7035 |