Rittal – The System.

Faster – better – everywhere.

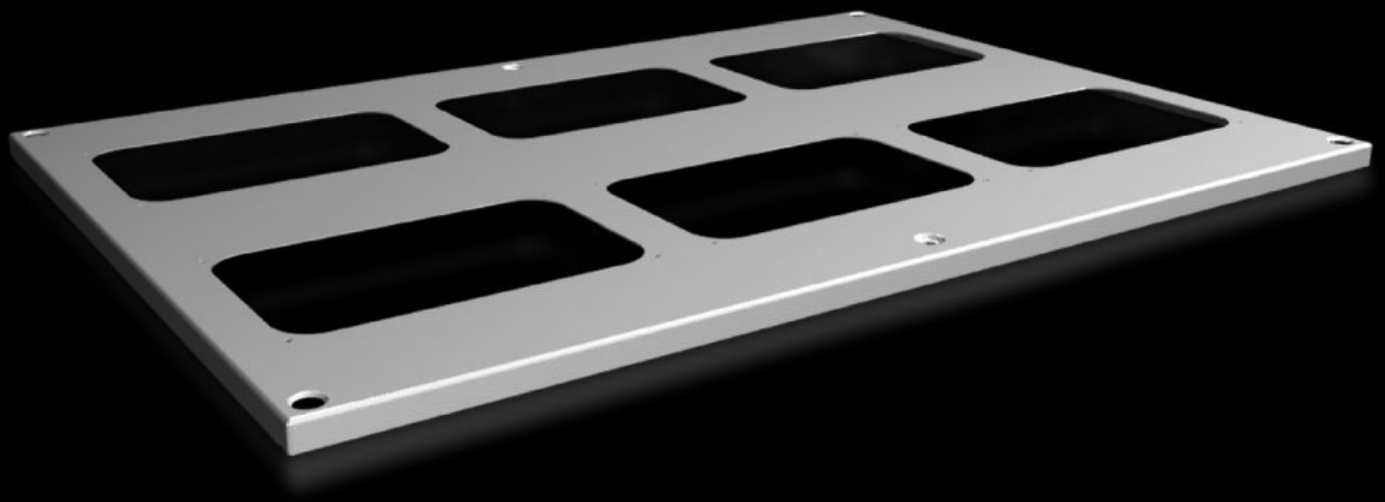

SV 9681.596

Dakplaat voor kabelinvoerflenzen

Staat: 28-11-2026 (Bron: www.rittal.com/nl-nl)

ENCLOSURES POWER DISTRIBUTION CLIMATE CONTROL IT INFRASTRUCTURE SOFTWARE & SERVICES

FRIEDHELM LOH GROUP

SV 9681.596 - Dakplaat voor kabelinvoerflenzen voor VX, VX IT

Voor behuizingen zonder dakplaat alsmede als vervanging voor het standaarddak van andere kasten.

Functies

Bestelnr.	SV 9681.596
Product omschrijving	Voor kasten zonder dakplaat en als vervanging van het standaard dak.
Materiaal	Plaatstaal, 1,5 mm
Oppervlak	Structuurlak
Kleur	RAL 7035
Levering	Incl. bevestigingsmateriaal
Number of required cable entry glands	6
Geschikt voor	Breedte: = 850 mm Diepte: = 600 mm
Leveringseenheid	1 st.
Nettogewicht	5 kg
Brutogewicht	5,4 kg
PCF/VE (Cradle-to-Gate)	20,6 kg CO2 eq (Cat B)
Opmerking bij PCF-klasse	Categorie B: PCF-waarde (cradle-to-gate) bij benadering berekend op basis van het productgewicht en volgens eigen opgave
Douanetariefnummer	94039910
ETIM 9	EC000744
ECLASS 8.0	27182405
Product omschrijving	SV VX Dakplaat voor kabelinvoerflenzen, voor kastbreedte 850 en -diepte 600 mm, plaatstaal, RAL 7035