Rittal – The System.

Faster – better – everywhere.

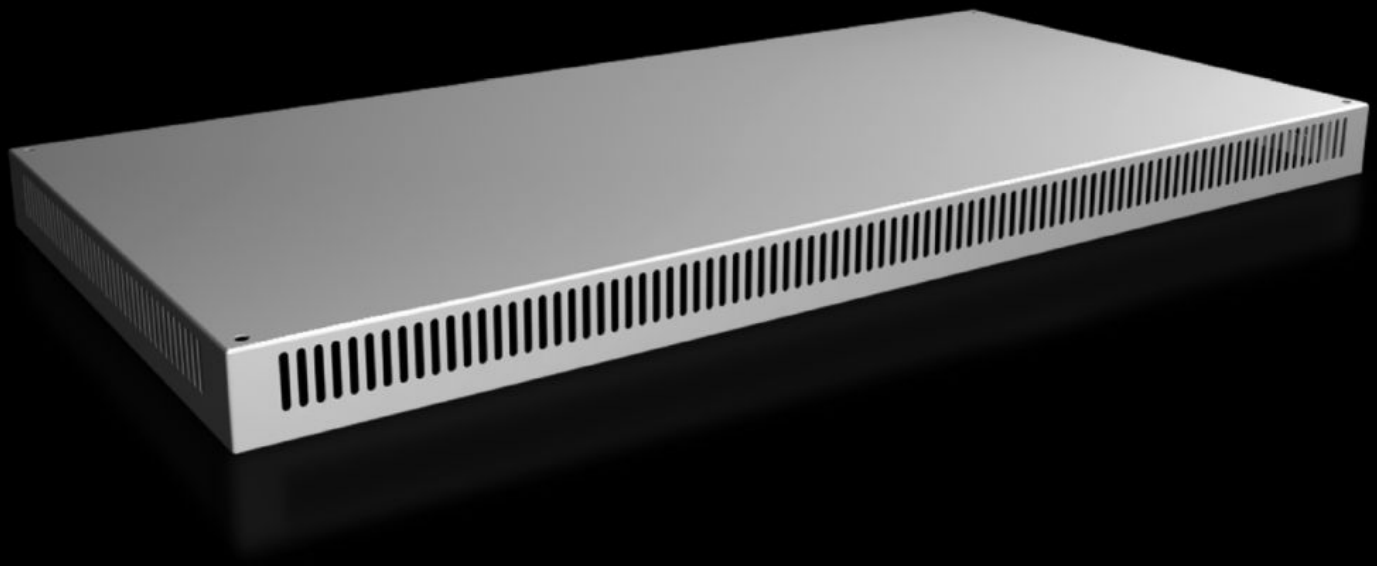

SV 9681.826

Dakplaat IP 2X, met ventilatieopeningen

Staat: 26-11-2026 (Bron: www.rittal.com/nl-nl)

ENCLOSURES POWER DISTRIBUTION CLIMATE CONTROL IT INFRASTRUCTURE SOFTWARE & SERVICES

FRIEDHELM LOH GROUP

SV 9681.826 - Dakplaat IP 2X, met ventilatieopeningen voor VX, VX IT

Voor behuizingen zonder dakplaat alsmede als vervanging voor het standaarddak van andere kasten.

Functies

Bestelnr.	SV 9681.826
Product omschrijving	Voor kasten zonder dakplaat en als vervanging van het standaard dak.
Materiaal	Plaatstaal, 1,5 mm
Oppervlak	Structuurlak
Kleur	RAL 7035
Levering	Incl. bevestigingsmateriaal
Build-up height	72 mm
Geschikt voor	Breedte: = 1.200 mm Diepte: = 600 mm
Leveringseenheid	1 st.
Nettogewicht	11,761 kg
Brutogewicht	12,1 kg
Douanetariefnummer	94039910
ETIM 9	EC000744
ECLASS 8.0	27182405
Product omschrijving	SV VX Dakplaat, met ventilatieopeningen, voor kastbreedte 1200 en -diepte 600 mm, plaatstaal, RAL 7035