Rittal – The System.

Faster – better – everywhere.

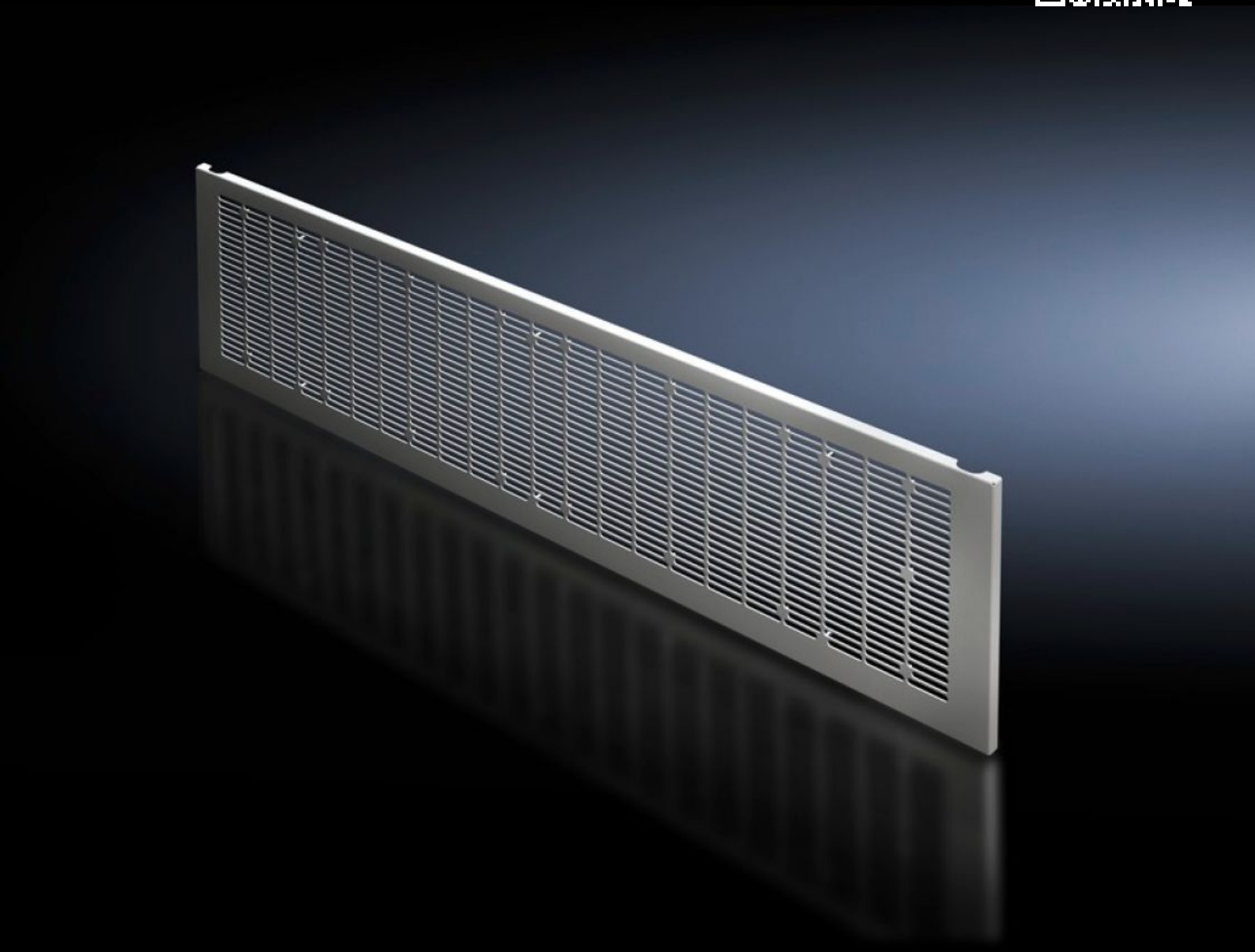

VX 9682.356

Frontplaat, onder, geventileerd

Staat: 26-11-2026 (Bron: www.rittal.com/nl-nl)

ENCLOSURES POWER DISTRIBUTION CLIMATE CONTROL IT INFRASTRUCTURE SOFTWARE & SERVICES

FRIEDHELM LOH GROUP

VX 9682.356 - Frontplaat, onder, geventileerd voor VX

Als onderste afsluiting bij de toepassing van deeldeuren.

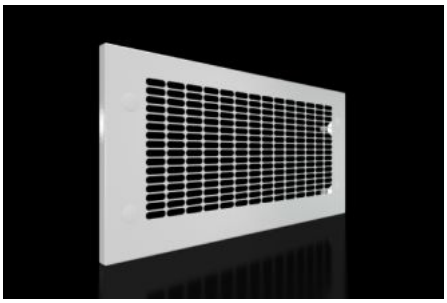

Functies

Bestelnr.	VX 9682.356
Uitvoering	met ventilatieopeningen
Product omschrijving	Als onderste afsluiting van modulaire frontindelingen bij de toepassing van deeldeuren. De frontplaten kunnen eenvoudig van buitenaf worden verwijderd door het losdraaien van de schroeven.
Materiaal	Plaatstaal, 1,5 mm
Oppervlak	Structuurlak
Kleur	RAL 7035
Levering	Frontplint Verdeelprofiel Incl. bevestigingsmateriaal
Opmerking	Wordt de frontplaat IP 2X gebruikt, dan dient voor de ventilatie aan de bovenzijde een dakplaat met beschermklasse IP 2X te worden geselecteerd
Afmetingen	Hoogte: 300 mm
Geschikt voor	Breedte: = 600 mm
Leveringseenheid	1 st.
Nettogewicht	2,58 kg
Brutogewicht	2,98 kg
PCF/VE (Cradle-to-Gate)	11,4 kg CO2 eq (Cat B)

Functies

Opmerking bij PCF-klasse	Categorie B: PCF-waarde (cradle-to-gate) bij benadering berekend op basis van het productgewicht en volgens eigen opgave
Douanetariefnummer	83024200
ETIM 9	EC000456
ECLASS 8.0	27142423
Product omschrijving	VX Frontplaat, onder, geventileerd, voor kastbreedte 600 mm, H=300 mm, plaatstaal, RAL 7035

Goedkeuringen

Goedkeuringen	UL + C-UL (listed) UL + C-UL - FTTA