Rittal – The System.

Faster – better – everywhere.

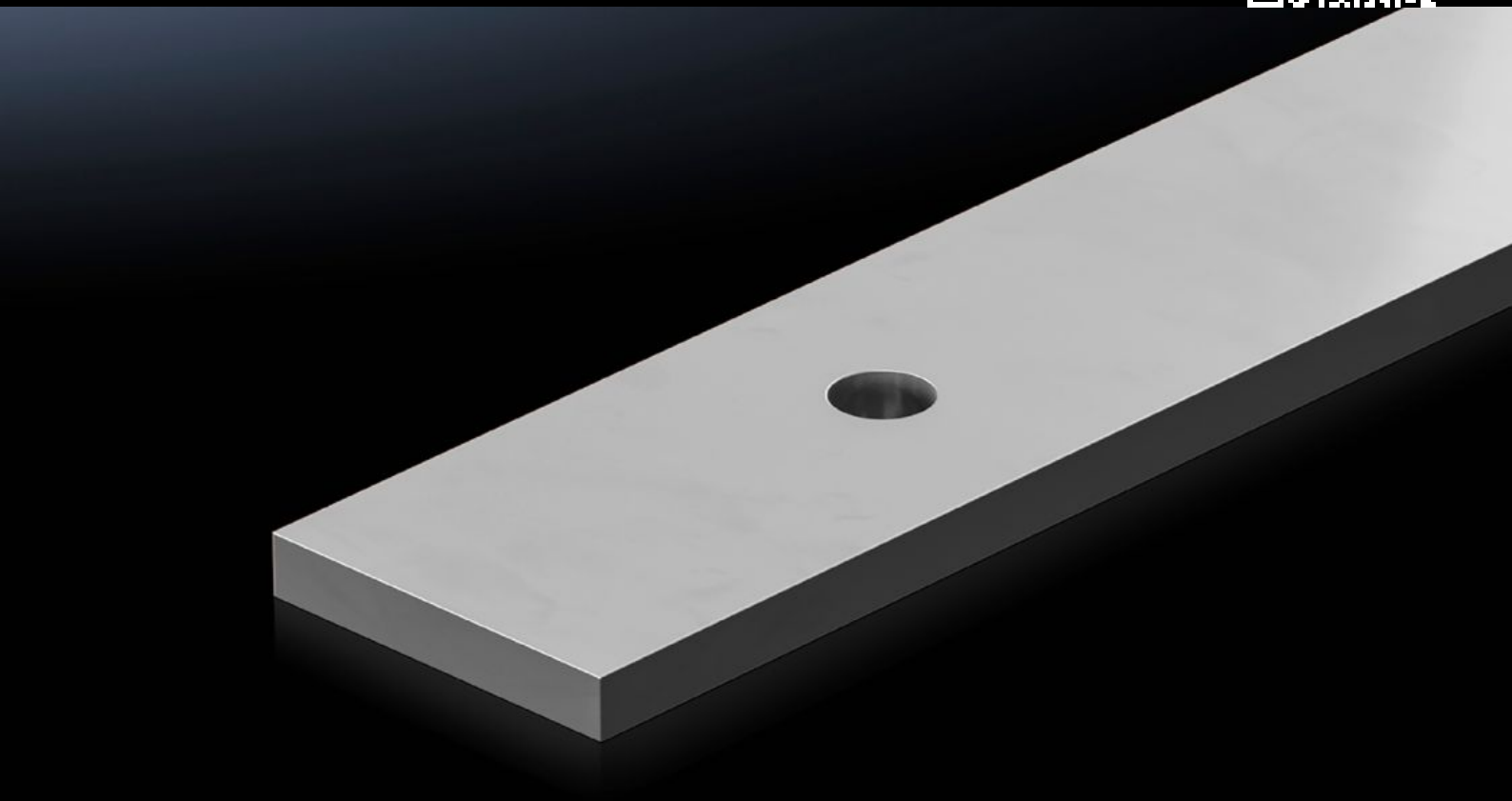

SV 9685.008

Railkoper E-Cu, geboord, vertind

Staat: 26-11-2026 (Bron: www.rittal.com/nl-nl)

ENCLOSURES POWER DISTRIBUTION CLIMATE CONTROL IT INFRASTRUCTURE SOFTWARE & SERVICES

FRIEDHELM LOH GROUP

SV 9685.008 - Railkoper E-Cu, geboord, vertind

Functies

Bestelnr.	SV 9685.008
Product omschrijving	Railkoper met geïntegreerde boringen.
Materiaal	E-Cu, vertind
Doorsnede	50 mm x 10 mm
Hole diameter	11,5 mm
Afmetingen	Breedte: 50 mm Hoogte: 10 mm Lengte: 785 mm
Leveringseenheid	1 st.
Nettogewicht	3,5 kg
Brutogewicht	3,51 kg
Koperaandeel (kg / stuk)	3,5
Douanetariefnummer	74071000
Product omschrijving	SV Railkoper E-Cu vertind, met geïntegreerde boringen, BH: 50x10 mm, L: 785 mm

Goedkeuringen

Goedkeuringen	UL + C-UL (listed)

© Rittal 2026