Rittal – The System.

Faster – better – everywhere.

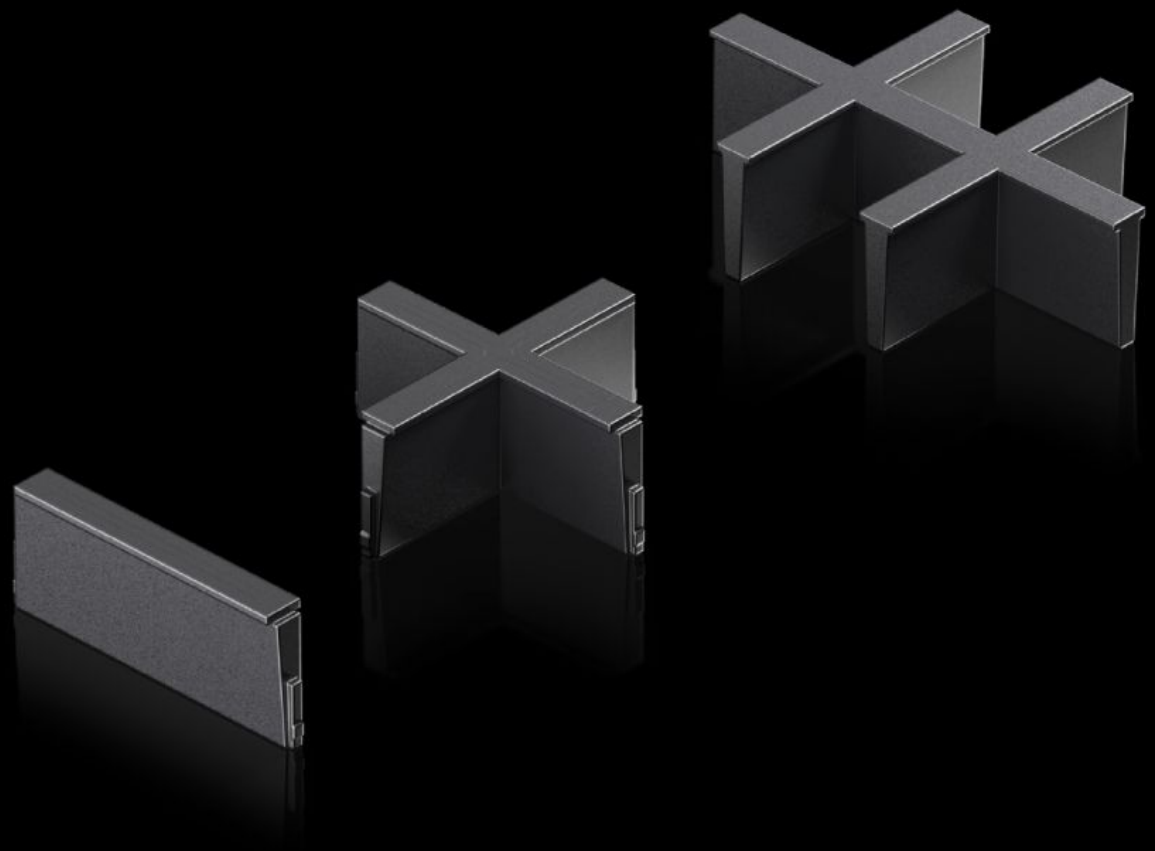

AX 2582.100

Marco de paso de cables

Estado: 7/12/2025 (Fuente: rittal.com/pe-es)

ENCLOSURES | POWER DISTRIBUTION | CLIMATE CONTROL | IT INFRASTRUCTURE | SOFTWARE & SERVICES

FRIEDHELM LOH GROUP

AX 2582.100 - Marco de paso de cables para placa de entrada de cables plástica modular y marco de estanqueidad modular

Marcos individuales modulares para subdividir las escotaduras de la placa de entrada de cables plástica y el marco de estanqueidad modular.

Características

Referencia	AX 2582.100
Ejecución	1 entrada
Descripción producto	Marcos individuales modulares para subdividir las escotaduras de la placa de entrada de cables plástica y el marco de estanqueidad modular.
Material	Plástico
Color	Negro
Unidad de embalaje	5 pza(s).
Peso neto	0.01
Peso bruto	0.017
Código arancelario	40091200
EAN	4028177939868
ETIM 9	EC000211
ETIM 8	EC000211
ECLASS 8.0	27142421

Aprobaciones

Aprobaciones	UR + C-UR (recognized)