Rittal – The System.

Faster – better – everywhere.

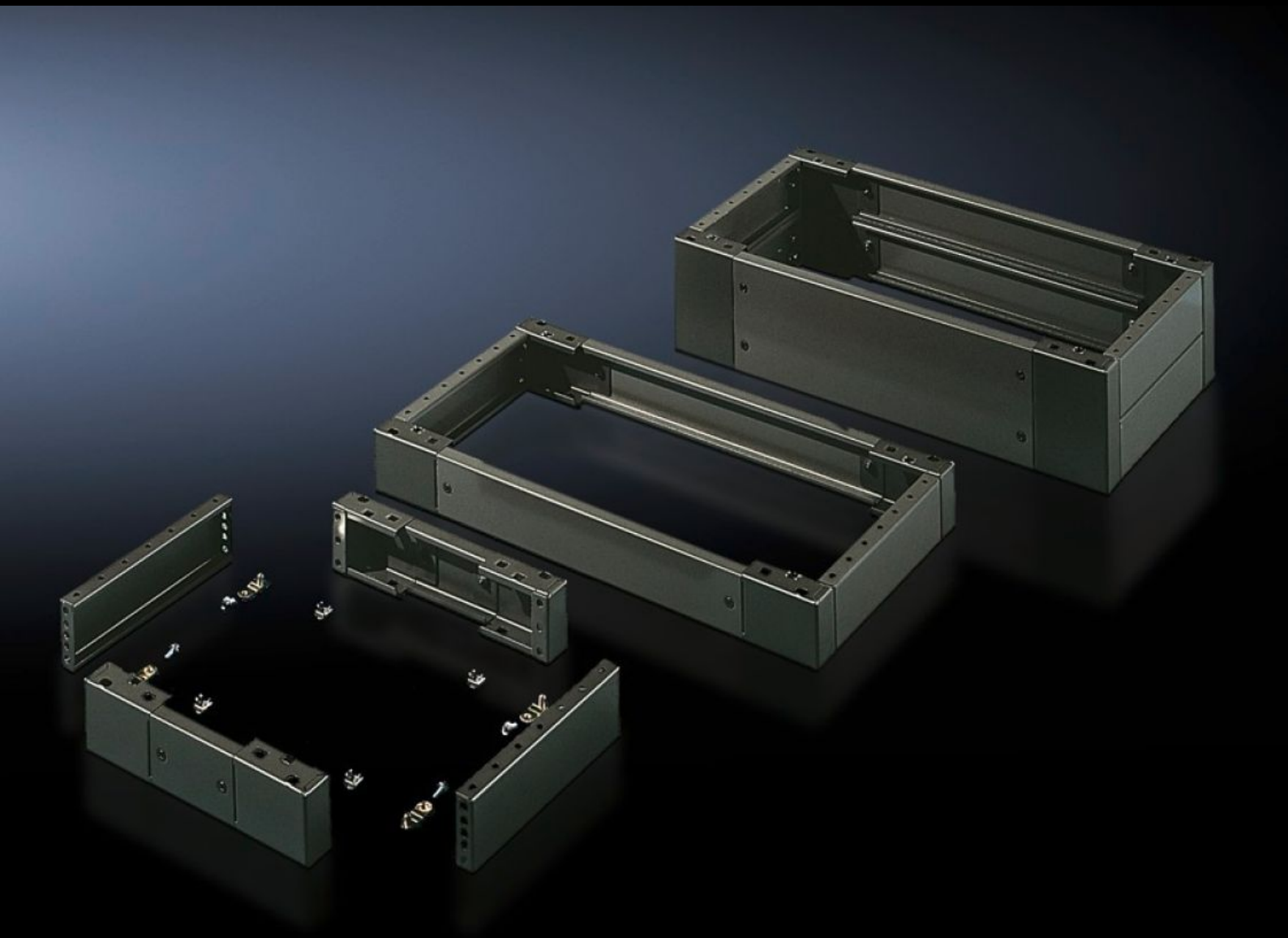

SO 2808.200

Zócalo, completo

Estado: 14/06/2025 (Fuente: rittal.com/pe-es)

ENCLOSURES | POWER DISTRIBUTION | CLIMATE CONTROL | IT INFRASTRUCTURE | SOFTWARE & SERVICES

FRIEDHELM LOH GROUP

SO 2808.200 - Zócalo, completo Chapa de acero, para AE, pupitres universales TP

Pantallas en la parte frontal y posterior con cantos montados y pantallas laterales.

Características

Referencia	SO 2808.200
Descripción producto	Pantallas en la parte frontal y posterior con cantos montados y pantallas laterales.
Material	Chapa de acero
Superficie	Pintada
Color	RAL 7022
Unidad de envase	4 cantoneras 2 pantallas frontales/posteriores 2 pantallas laterales Incl. material de fijación para montaje al armario 1 pantalla delante/detrás de 200 mm 2 pantallas delante/detrás de 100 mm 4 pantallas laterales de 100 mm
Dimensiones	Altura: 200 mm Profundidad: 450 mm
Adecuado para	Tipo de armario: ES 5000 Pupitre universal TP Anchura: = 600 mm Profundidad: = 500 mm
Unidad de embalaje	1 pza(s).
Peso neto	11.7
Peso bruto	12.16
Código arancelario	94039910
EAN	4028177032675
ETIM 9	EC000721

Características

ETIM 8	EC000721
ECLASS 8.0	27182003