Rittal – The System.

Faster – better – everywhere.

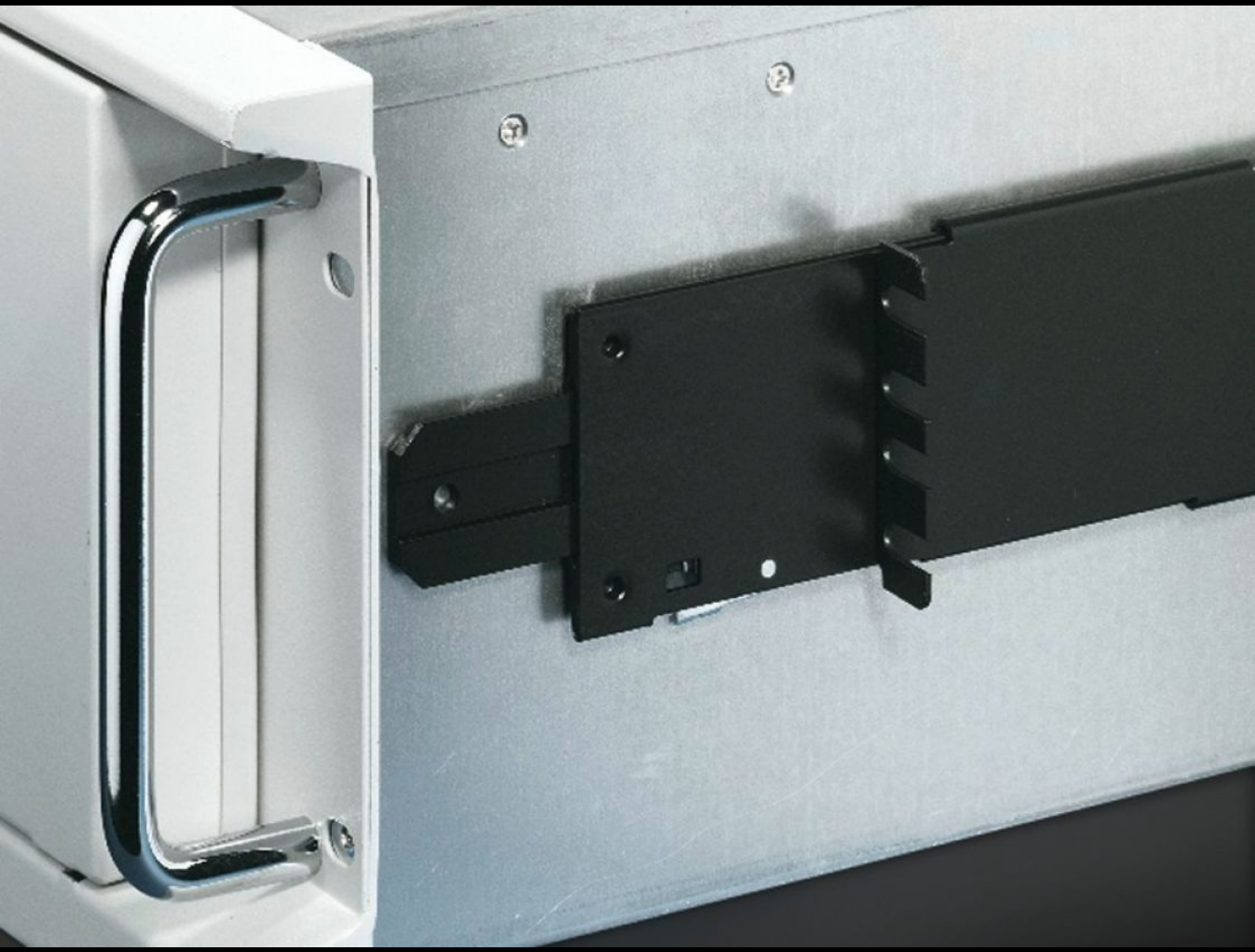

TS 3659.190

Guías telescópicas para servidores

Estado: 20/09/2025 (Fuente: rittal.com/pe-es)

ENCLOSURES | POWER DISTRIBUTION | CLIMATE CONTROL | IT INFRASTRUCTURE | SOFTWARE & SERVICES

FRIEDHELM LOH GROUP

TS 3659.190 - Guías telescópicas para servidores

Para un acceso óptimo a las cajas - incluso si ya se encuentran instaladas.

Características

Referencia	TS 3659.190
Ejecución	Para distancia de niveles 559,0-789,0 mm
Descripción producto	Garantizan un acceso óptimo a los servidores, incluso una vez instaladas. Para servidores con una anchura máx. de 426 mm.
Material	Chapa de acero
Unidad de envase	Guía telescópica con juego de montaje Accesorios de fijación
Longitud extraíble	596.4 mm
Adecuado para	Tipo de armario: TS: 800 mm Tipo de armario: TS IT
Capacidad de carga	30 kg
Observación	Sólo en combinación con guías perfil con forma de L
Unidad de embalaje	2 pza(s).
Peso neto	2.946
Peso bruto	3.146
Código arancelario	73269098
EAN	4028177222915
ETIM 9	EC002520
ETIM 8	EC002520
ECLASS 8.0	27189261